

Подвал

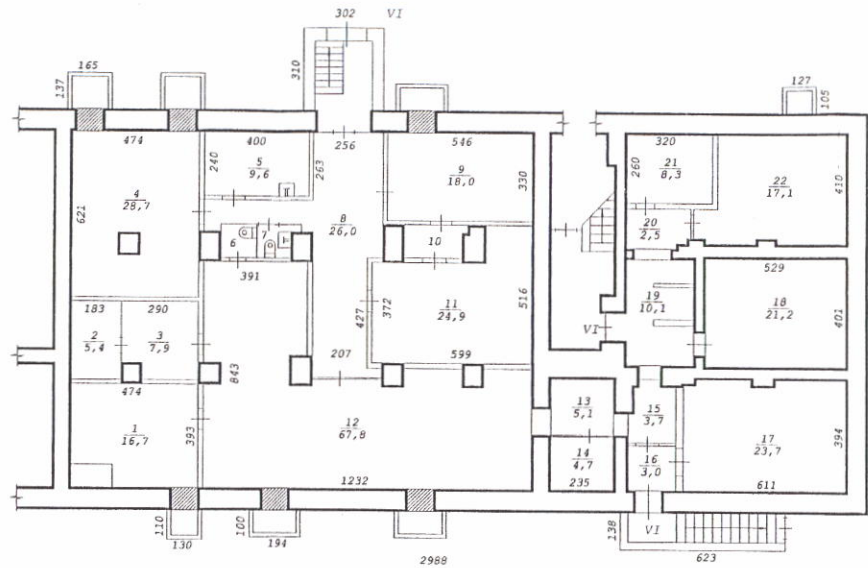

Составлен по состоянию
на "06" ноября 2007 года

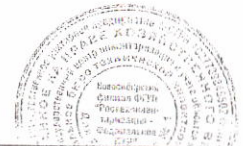

Новосибирский филиал ФГУП "Ростехинвентаризация - Федеральное БТИ"		
Лист № 1	Позаданный план на строение лит. VI	M1:200
	ул. Залесского № 12	
	г.Новосибирск	
Дата	Исполнитель	Ф.И.О.
06.11.07	Ст. техник	Флусов Е.Н.
	Вед. спец.	Толкишевская Е.Д.
	Нач. отдела	Гребнева Е.Т.

Экспликация

к поэтажному плану здания (строения), расположенного по адресу
Новосибирская обл., г.Новосибирск, Заельцовский р-н

(субъект РФ, административный район, город, поселок и т.п.)

улица (переулок)

ул. Залесского

№

12

Дата записи и литер по плану	Этаж	Номер по плану	Назначение частей помещения	Формула подсчета площади по внутреннему обмеру	Площадь помещений, м ²	Высота помещений по внутреннему обмеру, м	Самовольно возведенная или реконструированная площадь, м ²
					Учрежденческое		
1	2	3	4	5	6	7	8
VI, 06.11.2007							
Подвал	1	Кабинет	$4.74 \times 3.83 - 1.55 \times 0.96$	16,7	2,50		
	2	Электрощитовая	1.83×2.94	5,4			
	3	Кабинет	$2.90 \times 2.90 - 0.77 \times 0.63$	7,9			
	4	Склад	$4.74 \times 6.21 - 0.84 \times 0.84$	28,7			
	5	Склад	4.00×2.40	9,6			
	6	Туалет	1.29×1.14	1,5			
	7	Туалет	$1.72 \times 1.10 - 0.40 \times 0.93$	1,5			
	8	Коридор	$2.56 \times 4.75 + 4.13 \times 0.91 + 0.62 \times 0.26 + 0.42 \times 0.28 + 2.07 \times 4.62 + 0.55 \times 0.35$	26,0			
	9	Комната	5.46×3.30	18,0			
	10	Помещение подсобное	$2.39 \times 1.23 + 0.22 \times 0.30$	3,0			
	11	Комната	$5.99 \times 5.16 - 4.26 \times 1.41$	24,9			
	12	Комната	$3.91 \times 8.43 - 0.65 \times 0.81 - 0.60 \times 1.12 + 8.41 \times 4.50 - 0.80 \times 0.69 - 0.82 \times 0.69 - 0.24 \times (0.86 - 0.60) - (0.27 + 0.24) / 2 \times 2.57$	67,8			
	13	Коридор	2.37×2.16	5,1			
	14	Помещение подсобное	2.35×2.00	4,7			
	15	Коридор	$1.86 \times 2.24 - 0.22 \times 1.00 - 0.40 \times 0.29 - 0.58 \times 0.28$	3,7			
	16	Коридор	1.77×1.67	3,0			
	17	Комната	$6.11 \times 3.94 - 0.92 \times 0.27 - 0.48 \times 0.22$	23,7			
	18	Склад	5.29×4.01	21,2			
	19	Коридор	$2.51 \times 3.93 - 1.50 \times 0.14 - 1.50 \times 0.23 + 0.78 \times 1.02$	10,1			
	20	Коридор		2,5			
	21	Комната художника		8,3			
	22	Склад		17,1			
Итого по VI					310,4		

Примечание: Надписание наименования пустой ячейки производится при заполнении экспликации по назначению помещения.



РАСТРОНОМ

ENTER
ул. ЗАЛЕ

16/05/2012 10:29



16/05/2012 10:29

ГАСТРОНОМ

ПИВО ИЗ КЕГ

406-94

КВАС
БЛАГОДЕЙ
Для
Здоровья
Людей



КВАС
БЛАГОДЕЙ
КВАС

LAND CRUISER 80

МЕБЕЛЬ

16/05/2012 10:29



16/05/2012 10:29



16/05/2012 10:30



16/05/2012 10:30



Благотворительный фонд
"Мир без наркотиков -
это УСПЕХ"

000 "Ар-инд"

**СВ
ОТ
И
Э
ЭТО РЕАЛЬНОСТЬ**

292-19-15

8-913-915-34-21

4People

**КУПИМ
СНИМЕМ**

Вашей рекламе
лучшее место
в нашем журнале

Пласу

УРАЛ
ГРУЗИКИ 299-88-88

Сдам в аренду
капитальный гараж
по
ул. Ларгомыдская

Сдам в аренду
капитальный гараж
по
ул. Ларгомыдская

АQUA

16/05/2012 10:30



16/05/2012 10:30

