



Комитет по земельным ресурсам и землеустройству
г. Новосибирска

Сведения об учете объекта недвижимости, расположенного
на земельном участке

14.11.2007г.

№ _____

адрес (местоположение): Новосибирская обл., г.Новосибирск, ул.Тихая,
д.3

наименование: здание (спортивный комплекс)

назначение: нежилое

характеристика: кирпичное

площадь застройки: -

(общая площадь: 816.20 кв.м)

общая (полезная) площадь: - жилая площадь: -

этажность 2 (подземная этажность 1)

технический документ: Выписка из ЕГРОКС № 50014 131587

выдан 30.05.2007г.

Новосибирский филиал ФГУП "Ростехинвентаризация"

инвентарный номер: 50:401:384:009031430:0007

(реестровый номер: -) литер: Ж,Ж1

(документ составлен по состоянию на 30.11.2006г.)

Учетный кадастровый номер части земельного участка:

КАДАСТРОВЫЙ НОМЕР: 54:35:091635:0002:04

Предыдущий кадастровый номер:

Примечание:

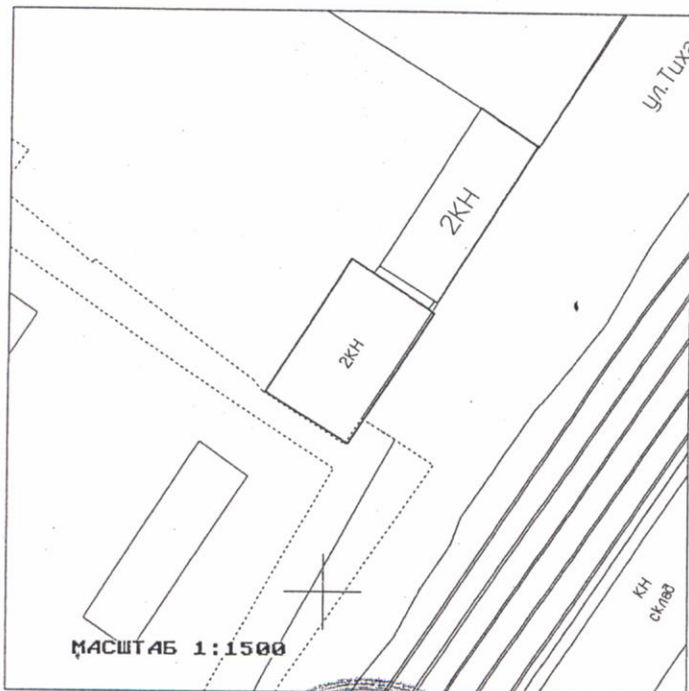

Председатель

Селезнев В.В.



А.В. Кондратьев

План подвала

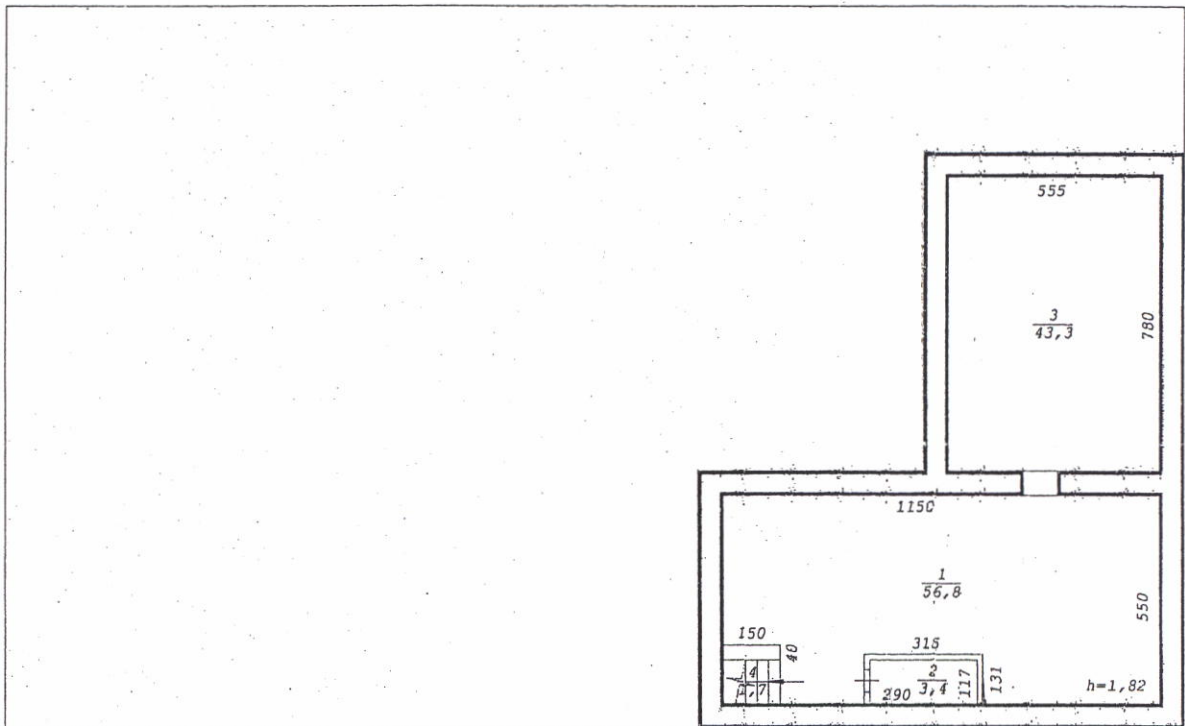

Ж: H=2,17



Новосибирский филиал ФГУП "Ростехинвентаризация"		
Лист № 1	Позтажный план на строение лит. <u>Ж₁</u> ул. <u>Тихая</u> № <u>3</u> г.Новосибирск	M1:200
Дата	Исполнитель	Ф.И.О.
30.11.06	Ст. техник	Тузов А.А.
	Инж. бригад.	Балашова Л.А.
	Рвк группы	Гребнева Е.Т.

План 1 этажа

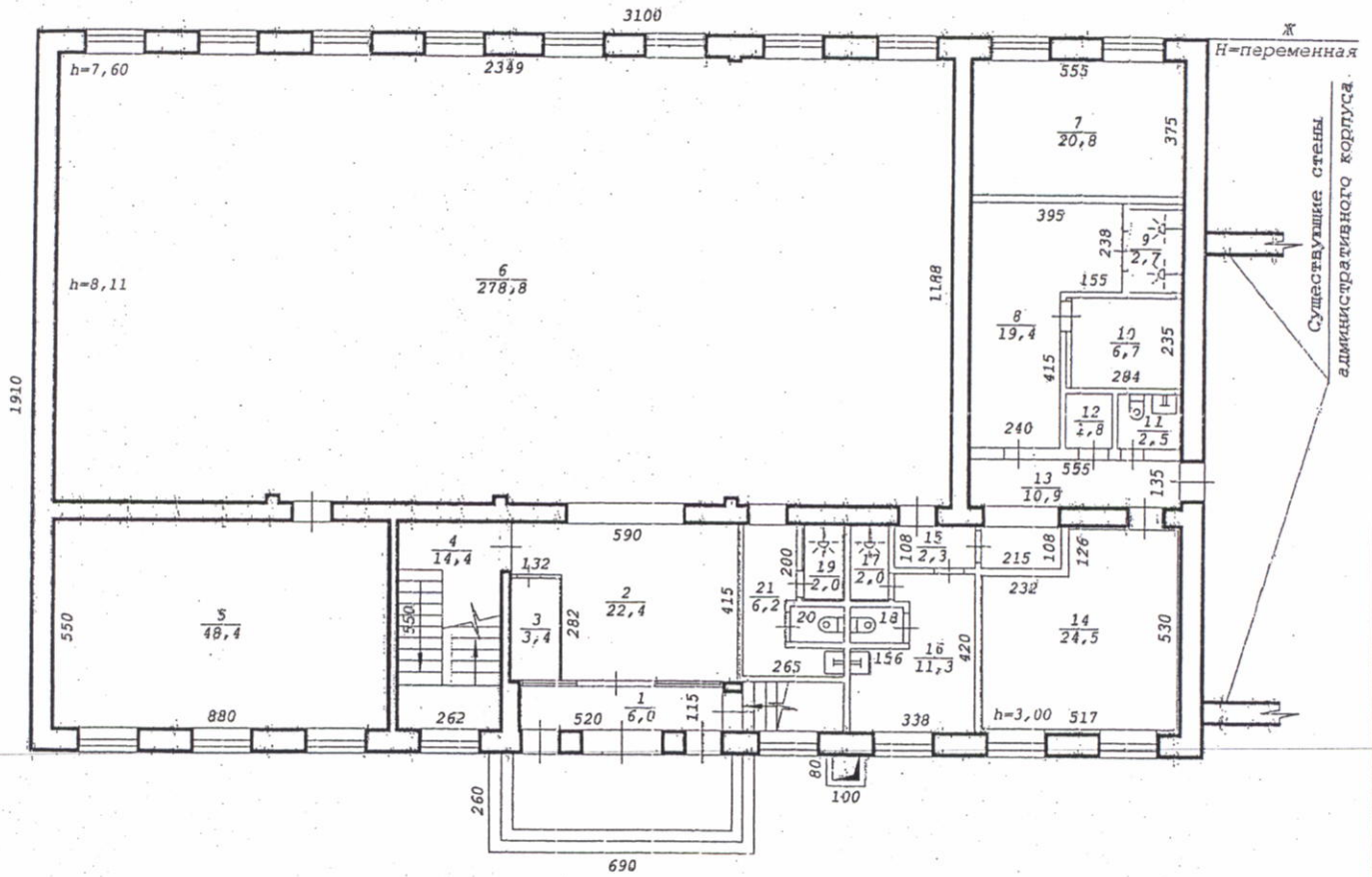

Новосибирский филиал ФГУП "Ростехинвентаризация"		
Лист № 2	Позтажный план на строение лит. <u>Ж</u> ул. <u>Тихая</u> № <u>3</u> г.Новосибирск	M1:200
Дата	Исполнитель	Ф.И.О.
30.11.06	Ст. техник	Тузов А.А.
	Инж. бригад.	Балашева Л.А.
	Рук. группы	Гребнева Е.Т.

План 2 этажа

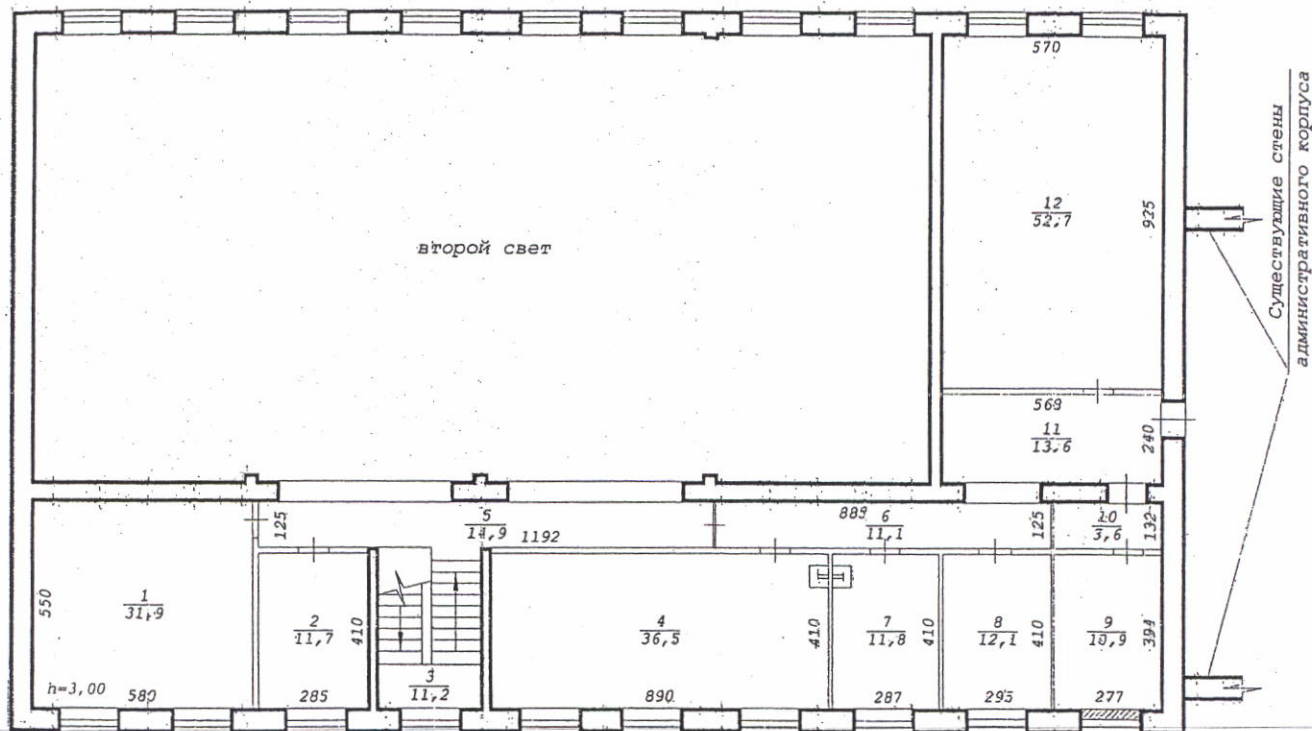

Новосибирский филиал ФГУП "Ростехинвентаризация"		
Лист № 3	Поэтажный план на строение лит. <u>Ж</u> ул. <u>Тихая</u> № <u>3</u> г.Новосибирск	M1:200
Дата	Исполнитель	Ф.И.О.
30.11.06	Ст. техник	Тузов А.А.
	Инж. бригад.	Балашова Л.А.
	Рук. группы	Гребнева Е.Т.

Экспликация

к поэтажному плану здания (строения), расположенного по адресу
Новосибирская обл., г. Новосибирск, Советский р-н
(субъект РФ, административный район, город, поселок и т.п.)

улица (переулок)

Тихая

№

3

Дата записи и литер по плану	Этаж	Номер по плану	Назначение частей помещения	Формула подсчета площади по внутреннему обмеру	Площадь помещений, м ²	Высота помещений по внутреннему обмеру, м	Самовольно возведенная или реконструированная площадь, м ²
					Культурно-просветительное		
1	2	3	4	5	6	7	8
ЖХ ₁ , 30.11.2006							
	1	1	Тамбур	5.20×1.15	6,0	3,00	
	1	2	Холл	$5.90 \times 4.15 - 1.32 \times 2.82 + 2.98 \times 0.55$	22,4	3,00	
	1	3	Комната вахтера	1.27×2.66	3,4	3,00	
	1	4	Лестничная клетка	2.62×5.50	14,4	3,00	
	1	5	Зал	8.80×5.50	48,4	3,00	
	1	6	Спортивный зал	$23.49 \times 11.88 - 0.40 \times 0.12 - 0.40 \times 0.20 \times 3$	278,8		
	1	7	Бассейн	5.55×3.75	20,8	3,00	
	1	8	Коридор	$3.95 \times 6.53 - 1.55 \times 4.15$	19,4	3,00	
	1	9	Душ	1.30×2.10	2,7	3,00	
	1	10	Сауна	2.84×2.35	6,7	3,00	
	1	11	Сан. узел	1.65×1.50	2,5	3,00	
	1	12	Склад	1.20×1.50	1,8	3,00	
	1	13	Коридор	$5.55 \times 1.35 + 1.97 \times 0.55 + 2.15 \times 1.08$	10,9	3,00	
	1	14	Комната отдыха	$5.17 \times 5.30 - 2.32 \times 1.26$	24,5	3,00	
	1	15	Коридор	2.16×1.08	2,3	3,00	
	1	16	Раздевалка	$3.38 \times 4.20 - 1.56 \times 1.25 - 1.20 \times 0.79$	11,3	3,00	
	1	17	Душ	1.00×2.00	2,0	3,00	
	1	18	Сан. узел	1.42×0.90	1,3	3,00	
	1	19	Душ	1.00×2.00	2,0	3,00	
	1	20	Сан. узел	1.37×0.90	1,2	3,00	
	1	21	Раздевалка	$2.65 \times 4.00 - 1.55 \times 1.20 - 1.25 \times 2.00$	6,2	3,00	
				Итого по 1 этажу:	489,0		

Примечание: Надписание наименования пустой ячейки производится при заполнении экспликации по назначению помещения.

Экспликация

к поэтажному плану здания (строения), расположенного по адресу
 Новосибирская обл., г. Новосибирск, Советский р-н
 (субъект РФ, административный район, город, поселок и т.п.)

улица (переулок) _____

Тихая

№ _____

3

или реконструированная площадь, м²

9

Дата записи и литер по плану	Этаж	Номер по плану	Назначение частей помещения	Формула подсчета площади по внутреннему обмеру	Площадь помещений, м ²	Высота помещений по внутреннему обмеру, м	Самовольно возведенная или реконструированная площадь, м ²
					Культурно-просветительное		
1	2	3	4	5	6	7	8
ЖЛ1, 30.11.2006							
	2	1	Бильярдная	5.80*5.50	31,9	3,00	
	2	2	Тренерская	2.85*4.10	11,7	3,00	
	2	3	Лестничная клетка	2.63*4.26	11,2	3,00	
	2	4	Кабинет	8.90*4.10	36,5	3,00	
	2	5	Коридор	11.92*1.25	14,9	3,00	
	2	6	Коридор	8.85*1.25	11,1	3,00	
	2	7	Кабинет	2.87*4.10	11,8	3,00	
	2	8	Кабинет	2.95*4.10	12,1	3,00	
	2	9	Кабинет	2.77*3.94	10,9	3,00	
	2	10	Коридор	2.76*1.32	3,6	3,00	
	2	11	Коридор	5.68*2.40	13,6	3,00	
	2	12	Зал	5.70*9.25	52,7	3,00	
Итого по 2 этажу:					222,0		
Всего по зданию:					816,2		

Примечание: Надписание наименования пустой ячейки производится при заполнении экспликации по назначению помещения.