

КАДАСТРОВЫЙ ПАСПОРТ
помещения
(выписка из государственного кадастра недвижимости)

Лист №	1	Всего листов:	2
--------	---	---------------	---

"12" августа 2014 г. № 54/201/14-251475	
Кадастровый номер:	54:35:021060:4298
Номер кадастрового квартала:	54:35:021060
Характер сведений государственного кадастра недвижимости (статус записи о помещении):	—

Описание объекта недвижимого имущества:

1	Кадастровый номер здания (сооружения), в котором расположено помещение:	54:35:021060:196
2	Этаж (этажи), на котором расположено помещение:	Подвал № Подвал
3	Общая площадь помещения:	87.9
4	Местоположение:	Новосибирская область, г Новосибирск, ул Сибирская, д 31
5	Назначение:	Нежилое (жилое, нежилое)
6	Вид жилого помещения в многоквартирном доме:	— (комната, квартира)
7	Кадастровый номер квартиры, в которой расположена комната:	—
8	Кадастровая стоимость (руб.):	703605.22
9	Предыдущие кадастровые (условные) номера объекта недвижимого имущества:	1-6,38-41
10	Особые отметки:	
11	Наименование органа кадастрового учета:	филиал федерального государственного бюджетного учреждения «Федеральная кадастровая палата Федеральной службы государственной регистрации, кадастра и картографии» по Новосибирской области

Заместитель начальника отдела (полное наименование должности)	 (подпись)	Е. Г. Боброва (инициалы, фамилия)
--	---	--------------------------------------

М.П.

5-11004

Штамп Ф.В.

КАДАСТРОВЫЙ ПАСПОРТ
 помещения
 (выписка из государственного кадастра недвижимости)

Лист №	2	Всего листов:	2
--------	---	---------------	---

"12" августа 2014 г. № 54/201/14-251475	
Кадастровый номер:	54:35:021060:4298

План расположения помещения на этаже Подвал № Подвал:

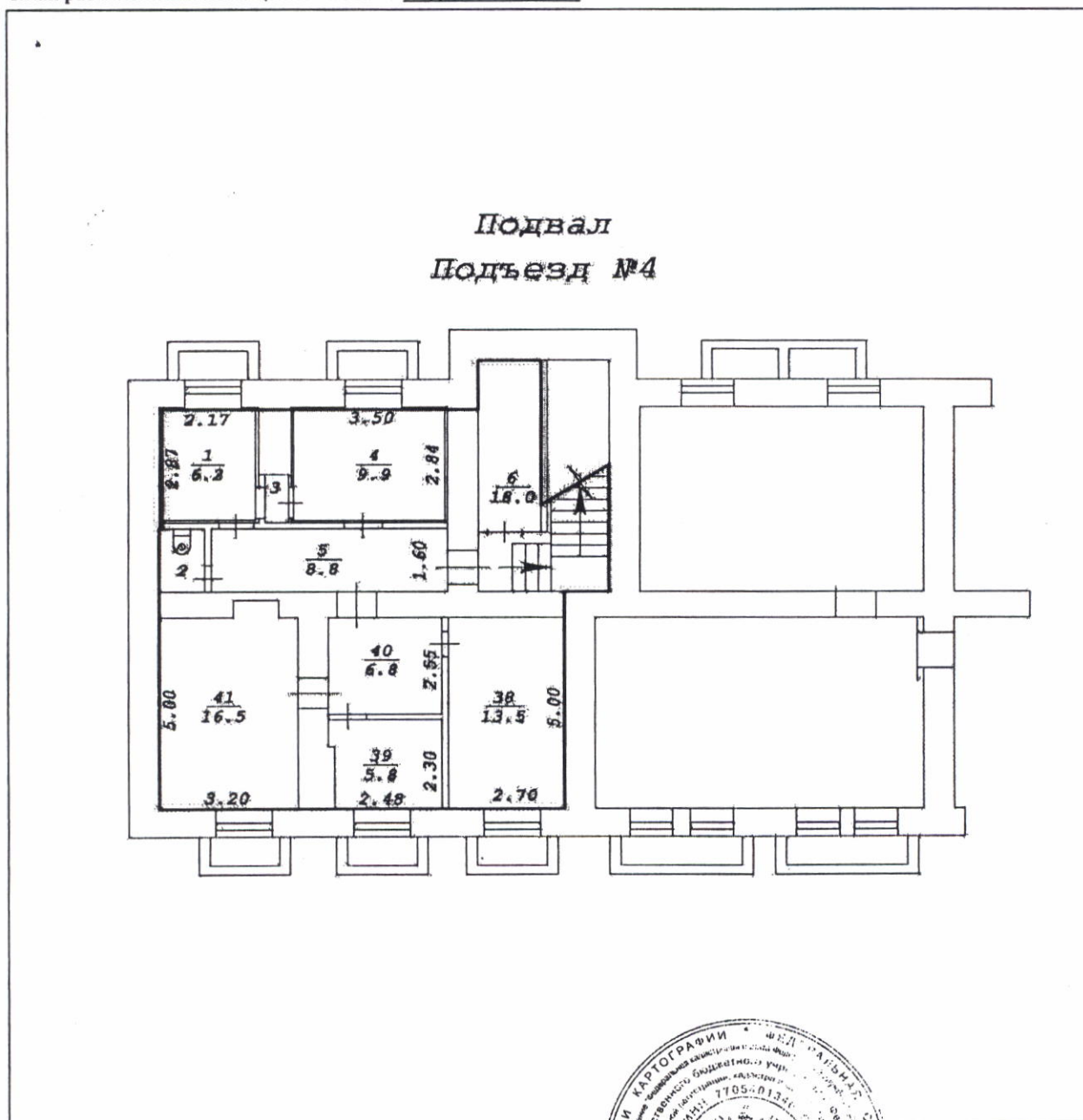

Масштаб 1: 159

Заместитель начальника отдела (полное наименование должности)	Е. Г. Боброва (инициалы, фамилия)
--	--------------------------------------

М.П.



Фрагмент плана подвала

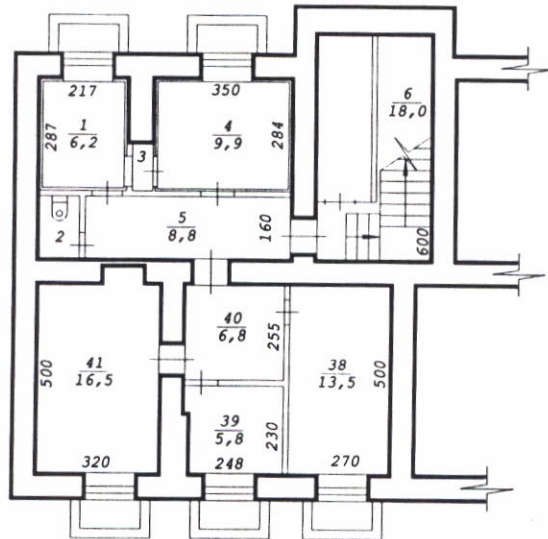

Составлен по состоянию
на 13.09 2006 года

Новосибирский филиал ФГУП "Ростехинвентаризация"			
Лист № 1	Поэтажный план на строение лит. <u>A1</u> ул. <u>Сибирская</u> № <u>31</u> г.Новосибирск		M1:200
Дата	Исполнитель	Ф.И.О.	
13.09.06	инженер	Тищенко А.В.	
	Инж. бригад.	Берсенева Е.Б.	
	Рук. группы	Рыбалко Т.Т.	