7941

Подвал

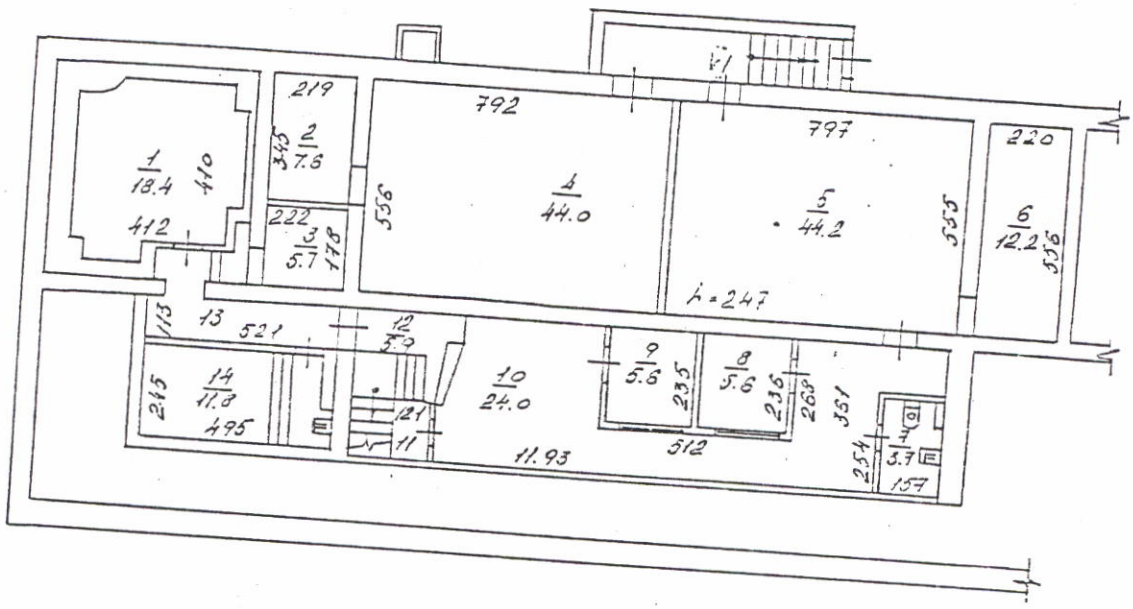

Составлен по состоянию на 4 • 09 2000 года

МУП "Городское Бюро технической инвентаризации"

Лист № 1

Поэтажный план на строение лит. _____

по ул. Ватутина дом № 26

Инв. № [illegible]

М 1:200

Дата

На возведение или переоборудование

лит „VI"

(литера, [illegible])

Для нежилых помещений

Экспликация

к поэтажному плану здания (строения), расположенного в г. Новосибирске по улице (переулку) Ватутина дом № 26

Дата записи и литер по плану	Этаж	Номер по плану	Назначение частей помещения	Формула подсчета площади по внутреннему обмеру	Площадь по внутр. обмеру в кв. м.						Итого по этажу строения	Самовольно возв. или переоборуд. площадь	Высота помещ. по внутр. обмеру
					площадь нежилых помещений	в т. ч. полезная	площадь нежилых помещений	в т. ч. полезная	площадь нежилых помещений	в т. ч. полезная			
22.09.2000													
1	2	3	4	5	6	7	8	9	10	11	12	13	14
Подвал		1	к-та отдыха		18.4	18.4						18.4	
		2	подсобное		7.6	7.6						7.6	
		3	"		5.7	5.7						5.7	
		4	"		44.0	44.0						44.0	
		5	"		44.2	44.2						44.2	
		6	"		12.2	12.2						12.2	
		7	с/узел		3.7	3.7						3.7	
		8	касса обмена валюты		5.6	5.6						5.6	
		9	"		5.6	5.6						5.6	
		10	кассов. зал		24.0	24.0						24.0	
		11	подсобное		1.4	1.4						1.4	
		12	лестница		5.9							5.9	
		13	коридор		5.9	5.9						5.9	
		14	к-та отдыха		11.8	11.8						11.8	
		Итого по подвал лит. „VI"			196,0	190,1					196,0	196,0	