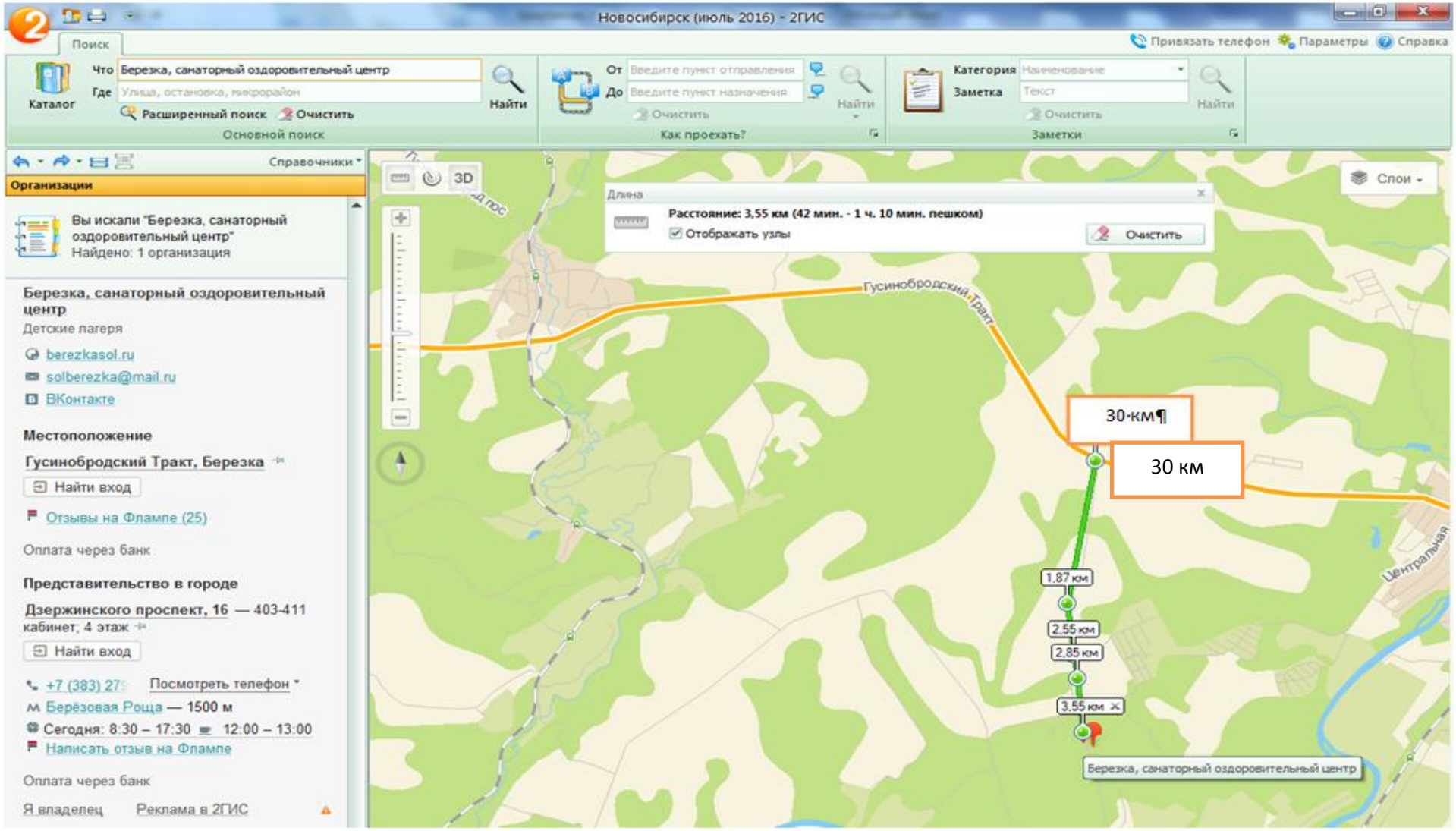

Примечание: от конечной точки, указанной на схеме (Берёзка, санаторный оздоровительный центр), ехать до лагеря «Смена» (около 1,5 км) согласно указателям.