

ФЕДЕРАЛЬНОЕ АГЕНТСТВО КАДАСТРА ОБЪЕКТОВ НЕДВИЖИМОСТИ
 ФЕДЕРАЛЬНОЕ ГОСУДАРСТВЕННОЕ УНИТАРНОЕ ПРЕДПРИЯТИЕ
 "РОССИЙСКИЙ ГОСУДАРСТВЕННЫЙ ЦЕНТР ИНВЕНТАРИЗАЦИИ И УЧЕТА ОБЪЕКТОВ НЕДВИЖИМОСТИ"
НОВОСИБИРСКИЙ ФИЛИАЛ ФГУП "РОСТЕХИНВЕНТАРИЗАЦИЯ"
 630099 г. Новосибирск 99, ул. Трудовая, 3 тел. 22-44-88

ВЫПИСКА

из единого государственного реестра объектов капитального строительства

31 августа 2006г.

По результатам обследования в натуре от 24 ноября 2005г.

Настоящая выписка выдана

Департаменту земельных и имущественных отношений г.Новосибирска
(фамилия, имя, отчество физического лица или полное наименование юридического лица)

Инвентарный номер объекта

50 : 401 : 001 : 007242930 : 0001 : 20010

Прежний инвентарный номер

0-5186

Кадастровый номер

54 : 35 : 012656 : 05 : 50 : 401 : 001 : 007242930 : 0001 : 20010

Местоположение (адрес) объекта

г. Новосибирск

ул. Республиканская дом № 11

Состав, основные характеристики, техническое состояние, оценка объекта

Литера на плане	Наименование объекта (строение, помещение, сооружение)	Инвентаризационная стоимость с учетом износа в ценах 2006 г.	Материал стен	% износа	Площадь помещения м ²	Примечание
X	Помещение склада в подвале 6-этажного жилого дома с подвалом	-	кирпичные	51	84,3	изменение площади здания на 1,4м ² за счет уточнения размеров
	Итого :	-			84,3	

сумма прописью

В том числе составляющие объекта, разрешение на возведение которых, либо акт приемки в эксплуатацию на которые не предъявлены

	Итого :					

сумма прописью

Сведения о принадлежности

№ п/п	Наименование собственника (владельца)	Доля в праве	Основания принадлежности

Сведения о наличии или отсутствии запрещения или ареста на объект

ареста и запрещения нет

Исполнитель Аткина О.В.

Уполномоченное лицо ФГУП "Ростехинвентаризация"

/Ботвинко В.В./

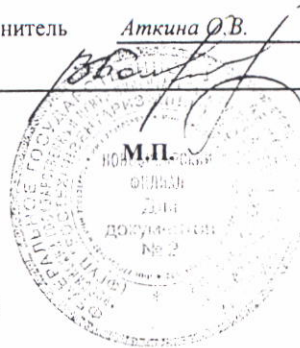

090158 *

Фрагмент плана подвала

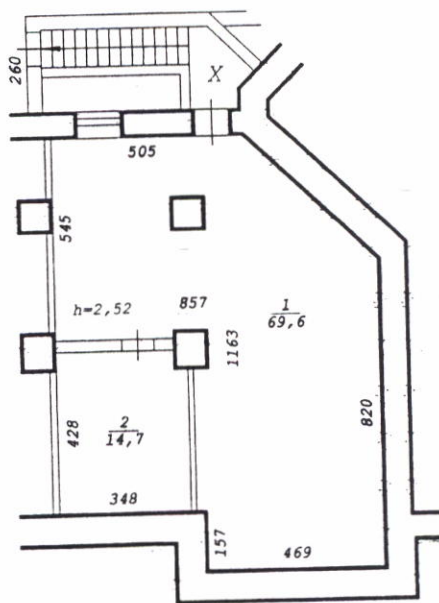

Новосибирский филиал ФГУП "Ростехинвентаризация"			
Лист № 7	Позтажный план на строение лит. <u>Х</u> ул. <u>Республиканская</u> № <u>11</u> г.Новосибирск		M1:200
Дата	Исполнитель	Ф.И.О.	
24.11.05	Инженер	Бурова Л.Н.	<i>Л.Н. Бурова</i>
	Инж. бригад.	Извекова Л.А.	<i>Л.А. Извекова</i>
	Рук. группы	Гребнева Е.Т.	<i>Е.Т. Гребнева</i>

Экспликация

к поэтажному плану здания (строения), расположенного в Новосибирске
по улице (переулку) Республиканская № 11

Дата записи и литер по плану	Этаж	Номер по плану	Назначение частей помещения	Формула подсчета площади по внутреннему обмеру	Площадь, м ²		Высота помещений по внутреннему обмеру, м	Самовольно возведенная или переоборудованная площадь, м ²
					Складское			
					помещений	в т.ч. полезная		
1	2	3	4	5	6	7	8	9
24.11.05, лит. X								
	Подвал	1	Склад	$11.63 \cdot 8.57 - 3.43 \cdot 3.51 / 2 -$ $0.93 \cdot 0.93 - 0.22 \cdot 0.93 - 0.40 \cdot$ $0.86 - 0.20 \cdot 1.57 - 6.18 \cdot 3.62$	69,6	69,6	2,52	
		2	Склад	$4.28 \cdot 3.48 - 0.38 \cdot 0.53$	14,7	14,7	2,52	
			Итого по X:		84,3	84,3		

Примечание: Надписание наименования пустой ячейки производится при заполнении экспликации по назначению помещения.