

**ПРАВОВЫЕ АКТЫ
МЭРИИ ГОРОДА НОВОСИБИРСКА**

ПОСТАНОВЛЕНИЯ

МЭРИЯ ГОРОДА НОВОСИБИРСКА

ПОСТАНОВЛЕНИЕ

От 30.12.2011

№ 12945

Об образовании избирательных участков в городе Новосибирске

В соответствии со статьей 19 Федерального закона от 12.06.2002 № 67-ФЗ «Об основных гарантиях избирательных прав и права на участие в референдуме граждан Российской Федерации», статьей 25 Федерального закона от 10.01.2003 № 19-ФЗ «О выборах Президента Российской Федерации», на основании предложений администраций районов города Новосибирска, по согласованию с территориальными избирательными комиссиями

ПОСТАНОВЛЯЮ:

1. Образовать на территории города Новосибирска 576 избирательных участков для проведения голосования и подсчета голосов избирателей на выборах Президента Российской Федерации (приложение).

2. Установить, что избирательные участки № 1611, с № 1622 по 1629, № 1631, 1634, 1636, 1637, 1648, с № 1657 по 1666 являются избирательными участками для проведения голосования и подсчета голосов избирателей на выборах Президента Российской Федерации и дополнительных выборов депутата Законодательного Собрания Новосибирской области по одномандатному избирательному округу № 24 Калининского района города Новосибирска.

3. Признать утратившими силу постановления мэрии города Новосибирска: от 07.10.2011 № 9300 «Об образовании избирательных участков в городе Новосибирске»;

от 18.11.2011 № 10893 «О внесении изменений в приложение к постановлению мэрии города Новосибирска от 07.10.2011 № 9300 «Об образовании избирательных участков в городе Новосибирске».

4. Департаменту информационной политики мэрии города Новосибирска не позднее 10.01.2012 обеспечить опубликование постановления в установленном порядке.

5. Ответственность за исполнение постановления возложить на заместителя мэра города Новосибирска Полищука А. И.

Мэр города Новосибирска

В. Ф. Городецкий

Приложение
УТВЕРЖДЕНО
постановлением мэрии
города Новосибирска
от 30.12.2011 № 12945

ДЗЕРЖИНСКИЙ РАЙОН

ИЗБИРАТЕЛЬНЫЙ УЧАСТОК № 1440

(Место нахождения участковой избирательной комиссии и помещения для голосования – школа-сад № 509, ул. Полякова, 1в, тел. 240-22-62)

Границы участка - Улицы: Амбулаторная; Антона Осташова; Атлетическая; Виктора Звонарева; Павла Кондратенко; Полякова; Профилактическая; Красноводская; Чемпионская; переулки: Амбулаторный; 1-й Спринтерский; 7-й км Гусинобродского шоссе, 1.

ИЗБИРАТЕЛЬНЫЙ УЧАСТОК № 1441

(Место нахождения участковой избирательной комиссии и помещения для голосования – школа № 59, ул. Доватора, 27/1, тел. 261-90-06, 261-90-37)

Границы участка – Улицы: Доватора, № 29/1, 29/2, 31/2, 33, 33/1, 33/2, 33/3, 35, 35/1, 35/2; Толбухина, № 2, 25/1.

ИЗБИРАТЕЛЬНЫЙ УЧАСТОК № 1442

(Место нахождения участковой избирательной комиссии и помещения для голосования – школа № 59, ул. Доватора, 27/1, тел. 261-90-06, 261-90-37)

Границы участка - Улицы: Геофизическая – четная с № 4 до конца, нечетная с № 1 до конца; Доватора, № 23, 23/1, 25, 25/1, 27, 29, 31, 31/1, четная с № 52 до конца; Национальная – нечетная с № 95 до конца, четная с № 94 до конца; Суркова – четная с № 4 до конца, нечетная с № 3 до конца.

ИЗБИРАТЕЛЬНЫЙ УЧАСТОК № 1443

(Место нахождения участковой избирательной комиссии и помещения для голосования – МБОУДОД ДЮСШ-15, ул. Есенина, 15, тел. 261-68-95)

Границы участка - Улица Есенина, № 8, 8/1, 8/2, 8/3, 8/6, 10, 10/3; переулок Трикотажстроя, № 21, 23, 25, 68, 94, 106, 110, 114, 131.

ИЗБИРАТЕЛЬНЫЙ УЧАСТОК № 1444

(Место нахождения участковой избирательной комиссии и помещения для голосования - библиотека им. Я. Гашека, ул. Адриена Лежена, 16, тел. 267-97-75, 267-97-00)

Границы участка - Улица Адриена Лежена, № 13, 15, 16, 17, 19, 23, 25, 27, 27/1, 29, 29/1, 31.

ИЗБИРАТЕЛЬНЫЙ УЧАСТОК № 1445

(Место нахождения участковой избирательной комиссии и помещения для голосования – школа № 153, ул. Республиканская, 15/1, тел. 271-02-62)

Границы участка - Улицы: Лазарева, № 8, 10, 12, нечетная с № 1 по 9; Республиканская, № 13, 15; Трикотажная, № 54, 54/1, 56, 56/1.

ИЗБИРАТЕЛЬНЫЙ УЧАСТОК № 1446

(Место нахождения участковой избирательной комиссии и помещения для голосования – школа № 153, ул. Республиканская, 15/1, тел. 271-02-62)

Границы участка - Улицы: Республиканская, № 1, 1а, 3, 3а, 5, 5а, 7, 7а, 9, 9а, 11, 11/1, 11а; Трикотажная, № 49, 49а.

ИЗБИРАТЕЛЬНЫЙ УЧАСТОК № 1447

(Место нахождения участковой избирательной комиссии и помещения для голосования – школа № 153, ул. Республиканская, 15/1, тел. 271-02-62)

Границы участка - Улицы: Авиастроителей, № 1/1, 1/2, 1/3, 1/4, 1/5, 1/6, 1/7, 1/8, 1/9, 1/10; Дениса Давыдова, 1; Трикотажная, 61; Чкалова, № 70/1, 72.

ИЗБИРАТЕЛЬНЫЙ УЧАСТОК № 1448

(Место нахождения участковой избирательной комиссии и помещения для голосования – школа № 153, ул. Республиканская, 15/1, тел. 271-02-62)

Границы участка - Улицы: Авиастроителей, № 1, 2/1; Дениса Давыдова, № 1/1, 2б, 2в; Забайкальская, № 53, 55; Трикотажная, № 58, 58/1, 60, 60/1, 60/3; Чкалова, 74; 25 лет Октября, № 7, 9.

ИЗБИРАТЕЛЬНЫЙ УЧАСТОК № 1449

(Место нахождения участковой избирательной комиссии и помещения для голосования – ДК им. Калинина, ул. Театральная, 1, тел. 265-80-60)

Границы участка - Улицы: Авиастроителей, № 2, 2/2, 2/4, 2а, 4, 6, 6а; Театральная, № 3, 3а; Трикотажная, 60/2; 25 лет Октября, № 1, 3, 5.

ИЗБИРАТЕЛЬНЫЙ УЧАСТОК № 1450

(Место нахождения участковой избирательной комиссии и помещения для голосования – ДК им. Калинина, ул. Театральная, 1, тел. 265-80-60)

Границы участка - Улицы: Авиастроителей – нечетная с № 3 по 9; Дениса Давыдова, № 2, 2а, 3, 5; Театральная, № 9, 9а; 25 лет Октября, № 6, 8.

ИЗБИРАТЕЛЬНЫЙ УЧАСТОК № 1451

(Место нахождения участковой избирательной комиссии и помещения для голосования – школа № 71, пер. 3-й Почтовый, 21, тел. 240-08-50)

Границы участка - Улицы: Волочаевская – четная с № 116 по 134, нечетная с № 59 по 75; Ярослава Гашека – четная с № 10 по 42, нечетная с № 19 по 41б; Давыдовского; Караваяева – четная с № 8 по 40, нечетная с № 15 по 47; Новороссийская – четная с

№ 52 по 66, нечетная с № 51 по 65/2; Почтовая – четная с № 22 до конца, нечетная с № 27 до конца; Севастопольская; Юрия Смирнова – четная с № 36 по 54, нечетная с № 55 по 69; Техническая – четная с № 12 по 18; Фурманова – четная; Черенкова – четная с № 2 по 16, нечетная с № 1 по 31; переулок Давыдовского.

ИЗБИРАТЕЛЬНЫЙ УЧАСТОК № 1452

(Место нахождения участковой избирательной комиссии и помещения для голосования – школа № 71, пер. 3-й Почтовый, 21, тел. 240-08-50)

Граница участка - Улицы: Воронежская; Калужская – четная с № 2 по 14; Камчатская – четная с № 2 по 54, нечетная с № 1 по 23; Каширская – четная с № 2 по 58, нечетная с № 1 по 47; Коломенская – четная с № 2 до конца, нечетная с № 1 по 79; Коминтерна – четная с № 2 по 72, нечетная с № 1 по 61; Москворецкая – четная с № 2 по 78, нечетная с № 1 по 69; Рылеева – четная с № 2 по 76/2, нечетная с № 1 по 73; Фурманова – нечетная; переулки: Воронежский; 1-й - 5-й Калужский; 6-й Калужский – нечетная.

ИЗБИРАТЕЛЬНЫЙ УЧАСТОК № 1453

(Место нахождения участковой избирательной комиссии и помещения для голосования – школа № 71, пер. 3-й Почтовый, 21, тел. 240-08-50)

Границы участка - Улицы: Альпийская; Барышевская; Волочаевская, 51, четная с № 68 по 114; 1-я Высотная; Ярослава Гашека - четная с № 2 по 8, нечетная с № 1 по 17; Дарьяльская; Зеленхозовская – четная с № 12 по 60/1, нечетная с № 1 по 5в; Караваева, № 2, 4, нечетная с № 1 по 11; Липецкая – четная с № 2 по 44, нечетная с № 3 по 51; Новороссийская – четная с № 2 по 50/2, нечетная с № 1 по 49; Почтовая - четная с № 2 по 20, нечетная с № 1 по 25/1; Почтовый Лог; Юрия Смирнова – четная с № 2 по 34, нечетная с № 1 по 51; Ставропольская – четная с № 2 по 34, нечетная с № 1 по 29; Техническая, № 3/1, 5, 7, 9; переулок Альпийский.

ИЗБИРАТЕЛЬНЫЙ УЧАСТОК № 1457

(Место нахождения участковой избирательной комиссии и помещения для голосования – ЦВР «Галактика», пр. Дзержинского, 83, тел. 279-15-71)

Границы участка – Проспект Дзержинского – четная с № 56 по 60; улицы: Авиационная – нечетная с № 3 по 15; Лучезарная – четная с № 38 до конца, нечетная с № 35 до конца; Ползунова – нечетная с № 23 до конца; 1-я Рабочая; 4-я Рабочая – четная с № 2 по 70/1, нечетная с № 1 по 63; 5-я Рабочая; Седова – четная с № 8 по 88, нечетная с № 13 по 73; переулки: 2-й - 6-й Рабочий.

ИЗБИРАТЕЛЬНЫЙ УЧАСТОК № 1458

(Место нахождения участковой избирательной комиссии и помещения для голосования – ДК им. В. П. Чкалова, пр. Дзержинского, 34, тел. 279-37-52)

Границы участка - Проспект Дзержинского, № 38, 40, 42; улицы: Авиационная – четная с № 2 до конца, нечетная с № 17 до конца; Волжская – четная с № 2 по 32а,

нечетная с № 1 по 17а; Волочаевская – нечетная с № 3 по 31а; Лучезарная – четная с № 2 по 36, нечетная с № 1 по 9 и с № 11 по 31; Онежская - нечетная с № 1 до конца; Седова – четная с № 2 по 6, нечетная с № 1 по 9; 1-я Юргинская; Якутская; переулоч Волжский.

ИЗБИРАТЕЛЬНЫЙ УЧАСТОК № 1459

(Место нахождения участковой избирательной комиссии и помещения для голосования – ДК им. В. П. Чкалова, пр. Дзержинского, 34, тел. 279-37-52)

Границы участка - Улицы: Айвазовского; Бродского; Васнецова; Волжская – четная с № 34 по 56, нечетная с № 19 по 63/1; Волочаевская – четная с № 2 по 64, нечетная с № 33 по 41; Левитана – четная с № 2 до конца, нечетная с № 23 до конца; Малая Айвазовского – четная с № 18 до конца, нечетная с № 15 до конца; Промкирпичная – нечетная с № 15 по 27; Репина; Сурикова; Трактовая; Трикотажная – четная с № 34 по 48, нечетная с № 1 по 19; Шишкина – четная с № 56 до конца, нечетная с № 9 до конца; 2-я Юргинская; проезд Сурикова; переулоч Волочаевский.

ИЗБИРАТЕЛЬНЫЙ УЧАСТОК № 1460

(Место нахождения участковой избирательной комиссии и помещения для голосования - радиотехнический колледж, пр. Дзержинского, 26, тел. 279-16-87)

Границы участка - Улицы: Гоголя, № 223, 223/1, 225, 225/1, 225/2; Комбинатская – четная с № 14 по 36; Королева – нечетная с № 1 по 7а; Поселковая – четная с № 52 до конца, нечетная с № 1 до конца; Шишкина, 5, четная с № 2 по 40; переулки: Поселковый, 2-й Поселковый.

ИЗБИРАТЕЛЬНЫЙ УЧАСТОК № 1461

(Место нахождения участковой избирательной комиссии и помещения для голосования – радиотехнический колледж, пр. Дзержинского, 26, тел. 279-16-87)

Границы участка – Проспект Дзержинского, № 28, 28а, 28/2; улицы: Гоголя, № 228, 229, 229/1, 231, 231а, 232, 233/2; Комбинатская - четная с № 38 до конца, нечетная с № 1 до конца; Малая Айвазовского – нечетная с № 1 по 13, четная с № 2 по 16; Промкирпичная, № 16, 18, 20; Шишкина – четная с № 46 по 54б.

ИЗБИРАТЕЛЬНЫЙ УЧАСТОК № 1462

(Место нахождения участковой избирательной комиссии и помещения для голосования – профессиональное училище № 30, ул. Гоголя, 217, тел. 279-09-20)

Границы участка – Проспект Дзержинского – четная с № 18 по 24/2; улицы: Гоголя - с № 215 по 219; Королева, № 15, 17, 21, четная с № 2 по 18.

ИЗБИРАТЕЛЬНЫЙ УЧАСТОК № 1463

(Место нахождения участковой избирательной комиссии и помещения для голосования – школа № 82, ул. Гоголя, 195, тел. 278-00-04)

Границы участка – Проспект Дзержинского, № 12, 14, 14/1, 14/2, 14/3; улицы: Глинки, 4а; Гоголя, 200, нечетная с № 199 по 211; Даурская, № 5, 7; Королева, № 20, 22.

ИЗБИРАТЕЛЬНЫЙ УЧАСТОК № 1464

(Место нахождения участковой избирательной комиссии и помещения для голосования – школа № 82, ул. Гоголя, 195, тел. 278-00-04)

Границы участка – Проспект Дзержинского, № 6, 10, 10/1; улицы: Гоголя, № 189, 191, 198а, 202; Даурская, № 4, 4а, 4б; Красина, № 62, 64, 64а.

ИЗБИРАТЕЛЬНЫЙ УЧАСТОК № 1465

(Место нахождения участковой избирательной комиссии и помещения для голосования – школа № 82, ул. Гоголя, 195, тел. 278-00-04)

Границы участка - Улицы: Гоголя - четная с № 206 по 208; Красина, № 56, 58, 58/1, 60.

ИЗБИРАТЕЛЬНЫЙ УЧАСТОК № 1466

(Место нахождения участковой избирательной комиссии и помещения для голосования – школа № 18, ул. Гоголя, 233, тел. 279-11-71)

Границы участка – Проспект Дзержинского – четная с № 30 по 32/2; улицы: Гоголя, четная с № 234 по 256, нечетная с № 233 по 237/1 (кроме 233/2); Левитана - нечетная с № 1 по 21/2; Промкирпичная, 11.

ИЗБИРАТЕЛЬНЫЙ УЧАСТОК № 1467

(Место нахождения участковой избирательной комиссии и помещения для голосования – гимназия № 15 «Содружество», ул. Гоголя, 188/1, тел. 278-12-78)

Границы участка – Проспект Дзержинского, № 2, 2а, 4; улицы: Гоголя, 194; Красина, № 51, 61, 61/1.

ИЗБИРАТЕЛЬНЫЙ УЧАСТОК № 1468

(Место нахождения участковой избирательной комиссии и помещения для голосования – гимназия № 15 «Содружество», ул. Гоголя, 188/1, тел. 278-12-78)

Границы участка – Улицы: Гоголя, № 184, 186, 188, 190, 190/1, 192; Кошурникова, № 9, 11.

ИЗБИРАТЕЛЬНЫЙ УЧАСТОК № 1469

(Место нахождения участковой избирательной комиссии и помещения для голосования – гимназия № 15 «Содружество», ул. Гоголя, 188/1, тел. 278-12-78)

Границы участка - Улицы: Державина – четная с № 186 до конца, нечетная с № 163 до конца; Ермака – четная с № 162 до конца, нечетная с № 165 до конца; 1-й Кирзавод; Кошурникова, № 13, 13/1, 13/2, 15; Красина, № 45, 47, 47/1, 47/2;

Левый Берег Каменки; Ломоносова – четная с № 220 до конца, нечетная с № 239 до конца; Поселковая – четная с № 2 по 46; тупик Державина; проезд Красина.

ИЗБИРАТЕЛЬНЫЙ УЧАСТОК № 1470

(Место нахождения участковой избирательной комиссии и помещения для голосования – ДК «Строитель», ул. Селезнева, 46, тел. 278-33-15)

Границы участка - Улицы: Гоголя, № 180, 182, 184/1; Кошурникова, № 3, 5, 5/1, 5/2, 5/3, 7, 7/1.

ИЗБИРАТЕЛЬНЫЙ УЧАСТОК № 1471

(Место нахождения участковой избирательной комиссии и помещения для голосования – монтажный техникум, пр. Дзержинского, 1, тел. 278-33-19)

Границы участка - Проспект Дзержинского, 1/1; улицы: Войкова – четная с № 2 по 16, нечетная с № 1 по 15б; Журинская – четная с № 122 по 140, нечетная с № 121 по 143; Селезнева, № 6, ба, 8; Фрунзе, № 59, 59/1, 71; спуск Журинский; переулок Карьерный Лог; тупик Войкова.

ИЗБИРАТЕЛЬНЫЙ УЧАСТОК № 1472

(Место нахождения участковой избирательной комиссии и помещения для голосования – школа № 96, ул. Фрунзе, 63/1, тел. 278-44-59)

Границы участка - Улицы: Кошурникова, № 12, 14, 16, 18, 20, 22/1; Планетная, № 16, 16а; Фрунзе, № 67, 232.

ИЗБИРАТЕЛЬНЫЙ УЧАСТОК № 1473

(Место нахождения участковой избирательной комиссии и помещения для голосования – школа № 96, ул. Фрунзе, 63/1, тел. 278-44-59)

Границы участка - Улицы: Кошурникова, № 2, 4, 6, 8, 10; Селезнева, 24; Фрунзе, № 59/2, 61, 63, 65, 234.

ИЗБИРАТЕЛЬНЫЙ УЧАСТОК № 1474

(Место нахождения участковой избирательной комиссии и помещения для голосования – ДК «Строитель», ул. Селезнева, 46, тел. 278-33-15)

Границы участка - Улицы: Алейская, № 10, 12, 14, 41, 43, 47, 49; Карамзина, 83б; Селезнева, № 26, 26/1, 28, 32, 36, 38, 40.

ИЗБИРАТЕЛЬНЫЙ УЧАСТОК № 1475

(Место нахождения участковой избирательной комиссии и помещения для голосования - школа № 111, ул. Промышленная, 1/1, тел. 279-05-64)

Границы участка - Проспект Дзержинского, № 7, 7а; улицы: Королева, № 30, 32; Промышленная, № 1, 1а, 1б, 2; Шекспира, № 6, 8, 10, 12.

ИЗБИРАТЕЛЬНЫЙ УЧАСТОК № 1476

(Место нахождения участковой избирательной комиссии и помещения для голосования – школа № 111, ул. Промышленная, 1/1, тел. 279-05-64)

Границы участка – Проспект Дзержинского, № 1а, 3, 3а, 3б, 5; улицы: Красина, № 68, 70а, 72, 72а, 72в, 72г; Селезнева, 128; Шекспира, № 7, 9, 11.

ИЗБИРАТЕЛЬНЫЙ УЧАСТОК № 1477

(Место нахождения участковой избирательной комиссии и помещения для голосования – школа № 111, ул. Промышленная, 1/1, тел. 279-05-64)

Границы участка - Улицы: Войкова – четная с № 54 по 64, нечетная с № 61 по 71в; Кольцова – нечетная с № 187 до конца; Крестьянская – четная с № 26 по 44б, нечетная с № 5 по 13; Николая Островского – четная с № 152 по 200а, нечетная с № 171 по 193а и с № 237 по 267; Партизанская – четная с № 132 по 150 и с № 186 по 210а, нечетная с № 97 по 119 и с № 161 по 165; Писарева – четная с № 112 по 142а, нечетная с № 155 по 179; Планетная – нечетная с № 67 по 79, № 32; Светлая – четная с № 68 по 74; Селезнева – четная с № 92 по 126.

ИЗБИРАТЕЛЬНЫЙ УЧАСТОК № 1478

(Место нахождения участковой избирательной комиссии и помещения для голосования – Аэрокосмический лицей, ул. Индустриальная, 4а, тел. 279-21-23)

Границы участка - Проспект Дзержинского – нечетная с № 9 по 11, с № 15 по 19; улицы: Королева, 27; Промышленная – четная с № 4 по 12.

ИЗБИРАТЕЛЬНЫЙ УЧАСТОК № 1479

(Место нахождения участковой избирательной комиссии и помещения для голосования – Аэрокосмический лицей, ул. Индустриальная, 4а, тел. 279-21-23)

Границы участка - Проспект Дзержинского, № 21, 23; улицы: Индустриальная – нечетная с № 3 по 7, с № 11 по 15; Промышленная, 14, нечетная с № 3 по 11.

ИЗБИРАТЕЛЬНЫЙ УЧАСТОК № 1480

(Место нахождения участковой избирательной комиссии и помещения для голосования – школа № 178, пр. Дзержинского, 43, тел. 279-20-93, 279-21-70)

Границы участка - Проспект Дзержинского – нечетная с № 33 по 37, 41, 45, 49, 51; улицы: Индустриальная, № 4, 8; Промышленная - четная с № 18 по 26.

ИЗБИРАТЕЛЬНЫЙ УЧАСТОК № 1481

(Место нахождения участковой избирательной комиссии и помещения для голосования – школа № 178, пр. Дзержинского, 43, тел. 279-20-93, 279-21-70)

Границы участка - Проспект Дзержинского – нечетная с № 53 по 61; улицы: Промышленная, 13, четная с № 28 по 34; Трикотажная – нечетная с № 29 по 43; Электростанционной проезд, № 3, 12, 12а.

ИЗБИРАТЕЛЬНЫЙ УЧАСТОК № 1482

(Место нахождения участковой избирательной комиссии и помещения для голосования – школа № 169, пр. Дзержинского, 60, тел. 279-22-56)

Границы участка - Улицы: Автономная; Алеутская; Алмазная; Боевая; Высотная - четная с № 6 до конца, нечетная с № 1 по 19, 29, 31; Геологическая – четная с № 2 до конца, нечетная с № 1 до конца; Зеленхозовская – четная с № 62 по 124, нечетная с № 11 по 87; 2-я Зеленхозовская; Кавалькадная; Курильская; Ставропольская – четная с № 58 по 96, нечетная с № 45 по 97; Печерская; Приисковая – четная с № 4 до конца, нечетная с № 15 по 23/2; Станичная; Экономическая, № 1, 5, 7; переулки: 1-й - 4-й Ставропольский, Боевой; 2-й, 3-й Зеленхозовский; СНТ «Банковец»; СНТ «Водник»; СНТ «Заря»; СНТ «Печатник»; СНТ «Пенсионер - Учитель»; СНТ «Пишевик»; СНТ «Сибирский садовод».

ИЗБИРАТЕЛЬНЫЙ УЧАСТОК № 1483

(Место нахождения участковой избирательной комиссии и помещения для голосования – школа № 169, пр. Дзержинского, 60, тел. 279-22-56)

Границы участка - Проспект Дзержинского – четная с № 62 по 98; улицы: Базисная; Зеленхозовская – четная с № 126 до конца, нечетная с № 91 до конца; Каменский Тракт; Кометная; Ландшафтная; Пойменная; 1-я, 2-я Пойменная; 4-я Рабочая – четная с № 72 до конца, нечетная с № 65 до конца; Седова – четная с № 90 до конца, нечетная с № 75 до конца; Сивашская; Ставропольская – четная с № 98 до конца, нечетная с № 105 до конца; Черноморская; переулки: 1-й, 2-й Ландшафтный; Седова; 1-й Седова – нечетная; 2-й Седова; 3-й Седова; 1-й, 2-й Сивашский.

ИЗБИРАТЕЛЬНЫЙ УЧАСТОК № 1484

(Место нахождения участковой избирательной комиссии и помещения для голосования – ДКиТ им. В. П. Чкалова, пр. Дзержинского, 34, тел. 279-37-52)

Границы участка - Проспект Дзержинского – нечетная с № 67 по 77; улица Трикотажная, 52.

ИЗБИРАТЕЛЬНЫЙ УЧАСТОК № 1485

(Место нахождения участковой избирательной комиссии и помещения для голосования – библиотека им. Белинского, пр. Дзержинского, 79, тел. 279-04-33)

Границы участка - Проспект Дзержинского – нечетная с № 79 по 81/2; улица Ползунова, № 2, 3, 3а, 3б, 4, 5, 5а, 6, 10, 15.

ИЗБИРАТЕЛЬНЫЙ УЧАСТОК № 1486

(Место нахождения участковой избирательной комиссии и помещения для голосования – вечерняя сменная школа № 26, ул. Волочаевская, 111, тел. 240-07-62)

Границы участка - Гусинобродское шоссе, 33; улицы: Апрельская; Биатлонная;

Дегтярева; Докучаева; Заслонова; Калужская - четная с № 16 до конца, № 43, 45, 47, 49, 53, 53/1; Камчатская, четная с № 56 до конца, нечетная с № 25 до конца; Каширская – четная с № 82 до конца, нечетная с № 49 до конца; Коминтерна – четная с № 92 до конца, нечетная с № 87 до конца; Макетная; Надсона; Обручева; Огинского; Рылеева – нечетная с № 93 до конца; Скрыбина; Тютчева; переулки: 7-й - 9-й Калужский; 6-й Калужский – четная.

ИЗБИРАТЕЛЬНЫЙ УЧАСТОК № 1487

(Место нахождения участковой избирательной комиссии и помещения для голосования – вечерняя сменная школа № 26, ул. Волочаевская, 111, тел. 240-07-62)

Границы участка - Улицы: Волочаевская – четная с № 136 до конца, нечетная с № 77 до конца; Ярослава Гашека – четная с № 44 до конца, нечетная с № 43 до конца; Караваева – четная с № 42 до конца, нечетная с № 49 до конца; Каширская – четная с № 60 по 80; Коломенская – нечетная с № 81 по 95; Коминтерна – четная с № 74 по 90/1, нечетная с № 63 по 85д; Липецкая – нечетная с № 53 до конца; Москворецкая – четная с № 80 до конца, нечетная с № 71 до конца; Новороссийская – четная с № 68 до конца, нечетная с № 67 до конца; Рылеева – четная с № 78 до конца, нечетная с № 75 по 91; Юрия Смирнова – четная с № 56 до конца, нечетная с № 71 до конца; Черенкова – четная с № 18 до конца, нечетная с № 33 до конца; переулки: 6-й - 9-й Почтовый.

ИЗБИРАТЕЛЬНЫЙ УЧАСТОК № 1488

(Место нахождения участковой избирательной комиссии и помещения для голосования – школа № 169, пр. Дзержинского, 60, тел. 279-22-56)

Границы участка - Проспект Дзержинского – нечетная с № 87 до конца; улицы: Верещагина; Грекова; Дежнева; Джамбула; Европейская; Зейская; Науки; Циолковского; Потемкина; тупики: Грекова, Циолковского; переулки: Верещагина; 1-й, 2-й Грекова; Дежнева; Потемкина; Циолковского; СНТ «Золотая горка».

ИЗБИРАТЕЛЬНЫЙ УЧАСТОК № 1489

(Место нахождения участковой избирательной комиссии и помещения для голосования – школа № 36, ул. Авиастроителей, 10, тел. 271-47-55)

Границы участка - Улицы: Авиастроителей, № 8, 12; Лазарева - нечетная с № 27 по 33; Республиканская, № 23, 25; Театральная – четная с № 2 по 4/1; Учительская, № 1, 1а, 3.

ИЗБИРАТЕЛЬНЫЙ УЧАСТОК № 1490

(Место нахождения участковой избирательной комиссии и помещения для голосования – школа № 36, ул. Авиастроителей, 10, тел. 271-47-55)

Границы участка - Улицы: Авиастроителей – нечетная с № 11 по 15; Дениса Давыдова, № 7, 7/1, 9, четная с № 4 по 8а; Учительская, № 5а, 7.

ИЗБИРАТЕЛЬНЫЙ УЧАСТОК № 1491

(Место нахождения участковой избирательной комиссии и помещения для голосования – школа № 57, ул. Авиастроителей, 16, тел. 265-49-40)

Границы участка - Улицы: Авиастроителей, № 24, 25, нечетная с № 31 по 39; Дениса Давыдова, № 11, 12; Новая Заря, № 9, 14.

ИЗБИРАТЕЛЬНЫЙ УЧАСТОК № 1492

(Место нахождения участковой избирательной комиссии и помещения для голосования – школа № 57, ул. Авиастроителей, 16, тел. 265-49-40)

Границы участка - Улицы: Авиастроителей, № 14, 20, 22, 39/1; Дениса Давыдова, № 14, 18, 18а; Новая Заря, № 1, 3, 5; Республиканская – нечетная с № 33 по 41а; Учительская, № 8, 8/1, 10, 12.

ИЗБИРАТЕЛЬНЫЙ УЧАСТОК № 1493

(Место нахождения участковой избирательной комиссии и помещения для голосования – школа № 57, ул. Авиастроителей, 16, тел. 265-49-40)

Границы участка - Улицы: Дениса Давыдова, 13; Лазарева, 35, четная с № 20 по 34а; Новая Заря, № 1а, 11; Республиканская – четная с № 4 по 12; Учительская, 2.

ИЗБИРАТЕЛЬНЫЙ УЧАСТОК № 1494

(Место нахождения участковой избирательной комиссии и помещения для голосования – школа № 87, ул. Доватора, 33/4, тел. 261-30-37)

Границы участка - Гусинобродское шоссе, № 19/1, 21, 23, 23/1, 27, 29, 31; улица Гладкова – четная с № 22 до конца, нечетная с № 21 до конца.

ИЗБИРАТЕЛЬНЫЙ УЧАСТОК № 1495

(Место нахождения участковой избирательной комиссии и помещения для голосования – школа № 87, ул. Доватора, 33/4, тел. 261-30-37)

Границы участка - Гусинобродское шоссе, № 11, 13, 17; улицы: Гладкова - нечетная с № 1 по 17а, четная с № 2 по 18; Доватора, № 37, 37/1.

ИЗБИРАТЕЛЬНЫЙ УЧАСТОК № 1496

(Место нахождения участковой избирательной комиссии и помещения для голосования – школа № 87, ул. Доватора, 33/4, тел. 261-30-37)

Границы участка – Гусинобродское шоссе, № 15, 15/1, 15/2, 17/1, 17/2, 19, 25.

ИЗБИРАТЕЛЬНЫЙ УЧАСТОК № 1497

(Место нахождения участковой избирательной комиссии и помещения для голосования – школа № 197, ул. Липецкая, 25/2, тел. 261-57-85, 261-56-93)

Границы участка - Улицы: Карбышева; Липецкая - четная с № 50 до конца; Толбухина, № 19, 21, 23, 27, 29, 31, 35, 37, 41, 41/1.

ИЗБИРАТЕЛЬНЫЙ УЧАСТОК № 1498

(Место нахождения участковой избирательной комиссии и помещения для голосования – школа № 197, ул. Липецкая, 25/2, тел. 261-57-85, 261-56-93)

Границы участка - Улица Толбухина, № 25, 27/1, 27/2, 35/1, 35/2, 35/3, 41/2.

ИЗБИРАТЕЛЬНЫЙ УЧАСТОК № 1499

(Место нахождения участковой избирательной комиссии и помещения для голосования – МБОУ ДОД ДЮСШ-15, ул. Есенина, 15, тел. 261-68-95)

Границы участка - Улицы: Есенина, № 8/5, 10/1, 10/2, 25, 27, 29, нечетная с № 1 по 15 (кроме 9/1); Национальная - четная с № 2 по 26, нечетная с № 1 по 19; 2-я Национальная; Приовражная; Трикогажная - четная с № 2 по 30; переулок 1-й Трикогажный – четная.

ИЗБИРАТЕЛЬНЫЙ УЧАСТОК № 1500

(Место нахождения участковой избирательной комиссии и помещения для голосования – школа № 113, ул. Бориса Богаткова, 241/1, тел. 267-74-01)

Границы участка - Улица Кошурникова, № 27, 27/1, 29, 29/1, 29/3, 31, 37, 37/1, 39, 41.

ИЗБИРАТЕЛЬНЫЙ УЧАСТОК № 1501

(Место нахождения участковой избирательной комиссии и помещения для голосования – школа № 113, ул. Бориса Богаткова, 241/1, тел. 267-74-01)

Границы участка - Улица Бориса Богаткова, № 241, 243, 243/1, 245, 247, 249, 251.

ИЗБИРАТЕЛЬНЫЙ УЧАСТОК № 1502

(Место нахождения участковой избирательной комиссии и помещения для голосования – школа № 113, ул. Бориса Богаткова, 241/1, тел. 267-74-01)

Границы участка - Улица Адриена Лежена, № 6, 6/1, 6/2, 8, 8/1, 9, 9/1, 9/2, 9/3, 10/1, 12/1.

ИЗБИРАТЕЛЬНЫЙ УЧАСТОК № 1503

(Место нахождения участковой избирательной комиссии и помещения для голосования – школа № 113, ул. Бориса Богаткова, 241/1, тел. 267-74-01)

Границы участка - Улица Адриена Лежена, № 10, 11, 12, 14, 16/1, 18, 18/1.

ИЗБИРАТЕЛЬНЫЙ УЧАСТОК № 1504

(Место нахождения участковой избирательной комиссии и помещения для голосования – школа № 7, ул. Адриена Лежена, 22, тел. 267-86-10)

Границы участка - Улицы: Адриена Лежена, № 3/1, 5а, 7/1; Бориса Богаткова, № 264/1, 266/1, 266/2, 266/3; Есенина, № 14, 16.

ИЗБИРАТЕЛЬНЫЙ УЧАСТОК № 1505

(Место нахождения участковой избирательной комиссии и помещения для голосования – школа № 7, ул. Адриена Лежена, 22, тел. 267-86-10)

Границы участка - Улицы: Адриена Лежена, № 5; Бориса Богаткова, № 254, 256, 258, 260, 262, 264.

ИЗБИРАТЕЛЬНЫЙ УЧАСТОК № 1506

(Место нахождения участковой избирательной комиссии и помещения для голосования – школа № 7, ул. Адриена Лежена, 22, тел. 267-86-10)

Границы участка - Улица Адриена Лежена, № 7, 22/1, 24, 26, 28, 28/1, 30, 30/1.

ИЗБИРАТЕЛЬНЫЙ УЧАСТОК № 1507

(Место нахождения участковой избирательной комиссии и помещения для голосования – школа № 7, ул. Адриена Лежена, 22, тел. 267-86-10)

Границы участка - Улицы: Бориса Богаткова, № 248, 250, 252; Кошурникова, № 47, 47/1, 49, 51, 53, 53/1, 53/2, 55, 57.

ИЗБИРАТЕЛЬНЫЙ УЧАСТОК № 1509

(Место нахождения участковой избирательной комиссии и помещения для голосования – школа № 177, ул. Куприна, 4, тел. 267-74-36)

Границы участка - Улицы: Есенина, № 31, 31/1, 33, 35, 37, 37/1, 39, 39/1, 43/1; Куприна, № 6, 8, 8/1, 10, нечетная с № 1 по 17; переулки: 7-й - 10-й Трикотажный; 1-й, 2-й Доватора.

ИЗБИРАТЕЛЬНЫЙ УЧАСТОК № 1510

(Место нахождения участковой избирательной комиссии и помещения для голосования – школа № 177, ул. Куприна, 4, тел. 267-74-36)

Границы участка - Улицы: Есенина, № 43, 45, 47, 49, 51, 51/1, 51/2; Куприна, № 12, 14, 16, 16/1, нечетная с № 21 по 59; Национальная – нечетная с № 51 по 93.

ИЗБИРАТЕЛЬНЫЙ УЧАСТОК № 1511

(Место нахождения участковой избирательной комиссии и помещения для голосования – школа № 177, ул. Куприна, 4, тел. 267-74-36)

Границы участка - Улицы: Есенина, № 53, 53/1, 55/1, 57, 59, 61, 63, 65; Куприна - нечетная с № 61 до конца, четная с № 18 до конца; Национальная - четная с № 52 по 90.

ИЗБИРАТЕЛЬНЫЙ УЧАСТОК № 1512

(Место нахождения участковой избирательной комиссии и помещения для голосования – школа № 177, ул. Куприна, 4, тел. 267-74-36)

Границы участка - Улицы: Есенина, № 9/1, 12; Национальная - четная с № 28 по 44, нечетная с № 21 по 47; переулки: 1-й Трикотажный – нечетная; 2-й – 5-й Трикотажный.

ИЗБИРАТЕЛЬНЫЙ УЧАСТОК № 1513

(Место нахождения участковой избирательной комиссии и помещения для голосования – школа № 59, ул. Доватора, 27/1, тел. 261-90-06, 261-90-37)

Границы участка - Улицы: Бориса Богаткова, № 268, 270; Доватора, № 13, 15, 15/1, 17, 19, 19/1, 19/2, 19/3, 19/4, 21.

ЖЕЛЕЗНОДОРОЖНЫЙ РАЙОН

ИЗБИРАТЕЛЬНЫЙ УЧАСТОК № 1514

(Место нахождения участковой избирательной комиссии и помещения для голосования - МБОУ ДО Центр дополнительного образования «Алые паруса», ул. Советская, 93, тел.221-73-12)

Границы участка – Улицы: 1905 года, № 83, 85, 87; Железнодорожная, № 20, 22; Советская, № 95, 97, 99, 101.

ИЗБИРАТЕЛЬНЫЙ УЧАСТОК № 1515

(Место нахождения участковой избирательной комиссии и помещения для голосования – клуб «Маяк», ул. Фабричная, 8, тел. 223-33-93)

Границы участка - Улицы: Свердлова, № 3, 7; Советская, 7; Спартака, № 4, 8/6, 8/а; Фабричная, № 2, 6, 6в, 8, 15, 17, 19в, 19б, 21/а, 23/а, 23/б, 27, 41, 43, 45; переулки: Пристанский; Фабричный.

ИЗБИРАТЕЛЬНЫЙ УЧАСТОК № 1516

(Место нахождения участковой избирательной комиссии и помещения для голосования – МБОУ гимназия № 4, ул. Сибирская, 35, тел. 218-52-19)

Границы участка - Вокзальная магистраль, 3; улицы: Сибирская, № 13, 31а; Челюскинцев, № 4, 6, 8, 10, 12, 14, 14/1.

ИЗБИРАТЕЛЬНЫЙ УЧАСТОК № 1517

(Место нахождения участковой избирательной комиссии и помещения для голосования – МС (К)ОУ специализированная школа № 60 VIII вида, ул. 1905 года, 61, тел. 220-42-09)

Границы участка – Улицы: 1905 года, № 30, 30/1, 59, 71; Железнодорожная, № 10, 12, 14; Ленская; Нарымская, № 20, 21, 23/1, 25, 78, 80, 80а, 80/1, 82а; Обдорская; переулок Бурлинский Блокпост.

ИЗБИРАТЕЛЬНЫЙ УЧАСТОК № 1518

(Место нахождения участковой избирательной комиссии и помещения для голосования – Сибирский научно-исследовательский институт метрологии, пр. Димитрова, 4, тел. 223-02-05)

Границы участка - Проспект Димитрова, 3; улицы: Дмитрия Шамшурина, № 4, 4а, 6, 7а, 8, 11, 13, 15, 19; Комсомольский проспект, № 4а, 8; Ленина, № 20, 25, 27,

28, 29, 30/1, 30/2, 32; Салтыкова-Щедрина, № 1, 9, 11; Федора Ивачева, № 1, 4, 7, 9, 16, 20, 22, 28б.

ИЗБИРАТЕЛЬНЫЙ УЧАСТОК № 1519

(Место нахождения участковой избирательной комиссии и помещения для голосования – музыкальная школа (колледж), Комсомольский проспект, 20, тел. 210-17-00)

Границы участка - Улицы: Вокзальная магистраль, № 4, 4/1, 4/2, 6, 6/1, 6/2, 8, 8/1, 8/2, 10; Дмитрия Шамшурина, № 10, 12, 21, 23, 25, 27, 29, 31; Комсомольский проспект, № 7, 13, 15; Ленина, № 50, 53, 55, 59.

ИЗБИРАТЕЛЬНЫЙ УЧАСТОК № 1520

(Место нахождения участковой избирательной комиссии и помещения для голосования – МБОУ ДО Центр дополнительного образования «Алые паруса», ул. 1905 года, 12, тел. 220-24-11)

Границы участка - Улицы: 1905 года, № 2, 17/1, 17/2, 18; Дмитрия Шамшурина, № 61; Железнодорожная, № 2, 4, 6, 6/1, 6/2; Красноярская, № 109, 111, 113, 115; Салтыкова-Щедрина, 128.

ИЗБИРАТЕЛЬНЫЙ УЧАСТОК № 1521

(Место нахождения участковой избирательной комиссии и помещения для голосования – здание вокзала станции Новосибирск-Главный, ул. Дмитрия Шамшурина, 43, тел. 229-39-79)

Границы участка - Улицы: Вокзальная магистраль, 2; Движенцев, № 10, 12, 14; Дмитрия Шамшурина, № 20, 22, 47, 57; Ленина, № 73, 75, 77, 79, 90, 92, 94; Омская, № 89, 89а; Челюскинцев, № 2, 3, 5, 7.

ИЗБИРАТЕЛЬНЫЙ УЧАСТОК № 1522

(Место нахождения участковой избирательной комиссии и помещения для голосования – МАОУ лицей № 9, ул. 1905 года, 41, тел. 220-30-06)

Границы участка – Улицы: 1905 года, 41; Железнодорожная, № 3а, 3б, 3в, 3г, 5, 8, 8/1, 9, 11.

ИЗБИРАТЕЛЬНЫЙ УЧАСТОК № 1523

(Место нахождения участковой избирательной комиссии и помещения для голосования – МБОУ СОШ № 137, ул. 1905 года, 39, тел. 220-34-84)

Границы участка - Улицы: 1905 года, № 21 К1, 21 К2, 21 К3, 23, 24, 28; Железнодорожная, № 8/2, 8/3, 8/4; Красноярская, № 32, 34, 36, 38, 40.

ИЗБИРАТЕЛЬНЫЙ УЧАСТОК № 1524

(Место нахождения участковой избирательной комиссии и помещения для голосования – МБОУ СОШ № 137, ул. 1905 года, 39, тел. 220-34-84)

Границы участка - Улицы: Нарымская, № 17/1, 17/2, 19; Челюскинцев, № 15, 15/1, 17.

ИЗБИРАТЕЛЬНЫЙ УЧАСТОК № 1525

(Место нахождения участковой избирательной комиссии и помещения для голосования – МБОУ СОШ № 84, ул. Кубановская, 17а, тел. 220-62-83)

Границы участка – Улицы: Владимировская, № 1, 1/1, 1/2, 3, 3а, 4; Кубановская; Лесозавод 1/2; Понтонная; Прибрежная, № 3, 4; Светофорная; переулки: Кубановский; 1-й Паромный; 2-й Паромный; Тоннельный; спуск Чернышевский; тупик Кубановский.

ИЗБИРАТЕЛЬНЫЙ УЧАСТОК № 1526

(Место нахождения участковой избирательной комиссии и помещения для голосования – школа-интернат № 37, ул. Саратовская, 24а, тел. 204-73-81)

Границы участка – Улицы: Астрономическая; Владивостокская; Владимировская, № 15а, 15в, 16, 21, 29а, 33, 33а, 35; 2-я Владимировская; Волоколакова; Затонная; Курортная; 1-я Лодочная; Майская; Малая Лесная; Ногина; Оренбургская; Самарская; Саратовская; 1-я Славгородская; 2-я Славгородская; Сургутская; Тушинская; Хакасская; Удмуртская; Шадринская; переулки: Больничный; Кавказский; Майский; Ногина; Самарский; спуск Ногина; территория Изопропункта.

ИЗБИРАТЕЛЬНЫЙ УЧАСТОК № 1527

(Место нахождения участковой избирательной комиссии и помещения для голосования – МБОУ СОШ № 1, ул. Владимировская, 15а, тел. 229-33-52)

Границы участка - Улицы: ул. Владимировская, № 5, 6, 7, 8, 9, 12, 13, 14; Перекатная; переулок Островной; спуск Владимировский, № 1/1, 2, 2с, 7, 9, 9/1, 10, 11, 18, 21, 21а, 22а, 27, 29, 32, 34, 38, 40, 42, 80, 80а, 80б, 80в, 82, 83; тупик Владимировский.

ИЗБИРАТЕЛЬНЫЙ УЧАСТОК № 1528

(Место нахождения участковой избирательной комиссии и помещения для голосования – МБОУ СОШ № 3 им. Бориса Богаткова, ул. Октябрьская, 5, тел. 210-14-45)

Границы участка - Улицы: Коммунистическая, № 3а, 7б, 8а, 8б, 10, 10а, 11, 12, 13, 20, 2б; Октябрьская, № 6, 10, 10а, 16а, 18, 20, 34; Революции, № 1, 6, 7; Советская, № 13, 15; Урицкого, № 1, 3, 4, 7; Чаплыгина, № 2, 4, 16, 18.

ИЗБИРАТЕЛЬНЫЙ УЧАСТОК № 1529

(Место нахождения участковой избирательной комиссии и помещения для голосования – Новосибирская государственная академия водного транспорта, ул. Щетинкина, 33, тел. 222-64-13)

Границы участка - Улицы: Депутатская, № 2, 11, 15а, 26, 28; Максима Горького, № 12, 17а, 18, 26а, 34, 42, 47, 51; Революции, № 10, 28; Советская, № 21, 17а, 19, 25; Урицкого, № 12, 13, 15, 15а, 17, 19, 20, 21, 23; Чаплыгина, № 23, 35, 39, 47; Щетинкина, № 12, 23, 25, 32, 34, 48.

ИЗБИРАТЕЛЬНЫЙ УЧАСТОК № 1530

(Место нахождения участковой избирательной комиссии и помещения для голосования – Управление Западно-Сибирской железной дороги, Вокзальная магистраль, 12, тел. 229-43-09)

Границы участка - Вокзальная магистраль, № 13, 18, 19; проспект Димитрова, № 6, 12, 14; улицы: Ленина, № 9, 13, 15, 17, 18; Орджоникидзе, № 5, 11; Советская, № 35, 35а, 49, 49а; Урицкого, № 32, 34, 35, 36, 37.

ИЗБИРАТЕЛЬНЫЙ УЧАСТОК № 1532

(Место нахождения участковой избирательной комиссии и помещения для голосования – МБОУ лицей № 22 «Надежда Сибири», ул. Советская, 63, тел. 222-08-10)

Границы участка - Вокзальная магистраль, № 11, 17; проспект Димитрова, № 9, 11, 13, 15, 17, 18, 19; Улицы: Бурлинская, 2; Сибирская, № 44, 48, 58; Советская, № 51, 53, 55, 63, 65.

ИЗБИРАТЕЛЬНЫЙ УЧАСТОК № 1533

(Место нахождения участковой избирательной комиссии и помещения для голосования – МБОУ СОШ № 168 с углубленным изучением предметов художественно-эстетического цикла, ул. Сибирская, 30, тел. 221-50-03)

Границы участка - Вокзальная магистраль, № 5, 7, 11/1; улицы: Енисейская, 20; Сибирская, № 17, 26, 28, 31, 32, 33, 40, 41.

ИЗБИРАТЕЛЬНЫЙ УЧАСТОК № 1534

(Место нахождения участковой избирательной комиссии и помещения для голосования – МБОУ СОШ № 168 с углубленным изучением предметов художественно-эстетического цикла, ул. Сибирская, 30, тел. 221-78-81)

Границы участка - Улицы: Нарымская, № 4, 6, 7, 9, 11; Сибирская, № 46, 49, 51, 57; Советская, № 77а, 79а, 81; Челюскинцев, № 44, 44об, 46, 48, 48/1, 52, 54.

ИЗБИРАТЕЛЬНЫЙ УЧАСТОК № 1535

(Место нахождения участковой избирательной комиссии и помещения для голосования – МБОУ гимназия № 4, ул. Сибирская, 35, тел. 218-52-19)

Границы участка - Улицы: Сибирская, № 35, 37, 39; Челюскинцев, № 18, 18/1, 22, 24, 26, 30, 30/1, 36, 38, 40.

ЗАЕЛЬЦОВСКИЙ РАЙОН

ИЗБИРАТЕЛЬНЫЙ УЧАСТОК № 1536

(Место нахождения участковой избирательной комиссии и помещения для голосования – МОУДО «Содружество» филиал «Ритм», ул. Кубовая, 107/1, тел. 203-70-16)

Границы участка – Улицы: Балхашская; Белгородская; Белорусская; Клязьменская; Кубовая, № 97/1, 102, с № 104 по 108, 108/1, 108/2, с № 110 по 112/1; Чусовская.

ИЗБИРАТЕЛЬНЫЙ УЧАСТОК № 1537

(Место нахождения участковой избирательной комиссии и помещения для голосования – военный санаторий «Ельцовка», тел. 240-31-64)

Границы участка – Улицы: Грибная; Парадная; Обские зори; Осиновая; Ореховая; Фруктовая; переулки: Обские Зори; Ольховый; Плодовый; территории: Дачи Облисполкома; Дачи УВД; Дома Отдыха СИБВО; Дома Отдыха УВД; санатория «Заельцовский бор»; военного санатория «Ельцовка»; пансионата «Колос»; профилактория «Березка»; Заельцовский Бор 1-й, 2-й Жилой поселок; 91-й Перекат; Дачное шоссе.

ИЗБИРАТЕЛЬНЫЙ УЧАСТОК № 1538

(Место нахождения участковой избирательной комиссии и помещения для голосования – детский многопрофильный санаторий «Обские зори», тел. 240-31-58)

Границы участка – Лесное шоссе; территории: пионерского лагеря «Чкаловец»; Вторых Чкаловских Дач; детского туберкулезного санатория; пансионата «Мочищенский»; костно-туберкулезного санатория; ревмосанатория; санатория «Обские зори»; Новосибирского областного госпиталя № 2 ветеранов войн.

ИЗБИРАТЕЛЬНЫЙ УЧАСТОК № 1539

(Место нахождения участковой избирательной комиссии и помещения для голосования – школа № 17, ул. Кропоткина, 126/2, тел. 273-47-17)

Границы участка – Улица Кропоткина, № 118/2, 118/3, 118/4, 118/5, 120, 120/1, 122/1, 124, 124/1, 126.

ИЗБИРАТЕЛЬНЫЙ УЧАСТОК № 1540

(Место нахождения участковой избирательной комиссии и помещения для голосования – школа № 17, ул. Кропоткина, 126/2, тел. 273-47-17)

Границы участка – Улица Кропоткина, № 128, 128/1, 128/3.

ИЗБИРАТЕЛЬНЫЙ УЧАСТОК № 1541

(Место нахождения участковой избирательной комиссии и помещения для голосования – МБОУ лицей № 200, ул. Кропоткина, 265, тел. 273-27-39)

Границы участка – Улицы: Брестская, 56; Брестская Горка - с № 1 по 14а;

Кавалерийская - с № 106 по 151; Кропоткина, 269/1; Левый Берег Ельцовки – нечетная с № 367 по 433.

ИЗБИРАТЕЛЬНЫЙ УЧАСТОК № 1542

(Место нахождения участковой избирательной комиссии и помещения для голосования – МБОУ лицей № 200, ул. Кропоткина, 265, тел. 273-27-39)

Границы участка – Улица Кропоткина, № 261, 261/1, 261/2, 267, 269.

ИЗБИРАТЕЛЬНЫЙ УЧАСТОК № 1543

(Место нахождения участковой избирательной комиссии и помещения для голосования - Новосибирский педагогический колледж № 2, ул. Линейная, 223, тел. 203-00-43)

Границы участка – Улицы: Кропоткина, № 116/1; 118, 118/6; Линейная, № 136, 140, 148, 225, 227, 229, 231.

ИЗБИРАТЕЛЬНЫЙ УЧАСТОК № 1544

(Место нахождения участковой избирательной комиссии и помещения для голосования – школа № 159, ул. Дуси Ковальчук, 270/2, тел. 225-79-18)

Границы участка – Улицы: Дуси Ковальчук - с № 266/2 по 266/5, 268/3, 274; Овражная, № 4, 5, 14, 16, 152, 166, 167; Правый Берег Ельцовки, № 406; Рельсовая, № 27а, 29, 29а; Красный проспект, № 186, 188.

ИЗБИРАТЕЛЬНЫЙ УЧАСТОК № 1545

(Место нахождения участковой избирательной комиссии и помещения для голосования – школа № 159, ул. Дуси Ковальчук, 270/2, тел. 226-65-61)

Границы участка – Улицы: Дуси Ковальчук, № 266, 266/1, 268/2, 270, 270/1, 270/3, с № 272 по 272/4; Овражная № 6, 10, четная с № 174 по 236а.

ИЗБИРАТЕЛЬНЫЙ УЧАСТОК № 1546

(Место нахождения участковой избирательной комиссии и помещения для голосования – школа № 74, ул. Кропоткина, 119, тел. 225-47-82)

Границы участка – Улицы: Кавалерийская, № 2, 2/2, 3, 9, 57, 97, 99; Кропоткина, № 125, 127; Рельсовая, № 8, 8/1.

ИЗБИРАТЕЛЬНЫЙ УЧАСТОК № 1547

(Место нахождения участковой избирательной комиссии и помещения для голосования – школа № 74, ул. Кропоткина, 119, тел. 225-47-82)

Границы участка – Улицы: Деповская, № 23, 36, 49, 53, 60, 62; Кропоткина, № 119/1; Левый Берег Ельцовки, № 542, 546, 552, 560а; Рельсовая, № 5, 7; переулочек Кавалерийский - с № 2 по 14, 20, 24, 27; Красный проспект, № 100, 102/2, 102/3, 102/4.

ИЗБИРАТЕЛЬНЫЙ УЧАСТОК № 1548

(Место нахождения участковой избирательной комиссии и помещения для голосования – школа № 74, ул. Кропоткина, 119, тел. 226-57-31)

Границы участка – Улица Кропоткина – нечетная с № 109 по 119; Красный проспект, № 87, 87/1, 98, 100/1, 100/2, 102/1.

ИЗБИРАТЕЛЬНЫЙ УЧАСТОК № 1549

(Место нахождения участковой избирательной комиссии и помещения для голосования – школа № 13, ул. Кропоткина, 110, тел. 226-52-29)

Границы участка – Улицы: Брестская, № 2, 3, 3а, 4; Кропоткина, № 116; Линейная, № 49, 51, 120, 175, 177, 179; Рельсовая, № 1, 2, 2/1, 2/2, 3.

ИЗБИРАТЕЛЬНЫЙ УЧАСТОК № 1550

(Место нахождения участковой избирательной комиссии и помещения для голосования – школа № 13, ул. Кропоткина, 110, тел. 226-52-29)

Границы участка – Улицы: Кропоткина - четная с № 104 по 108; Линейная, № 47, 47/1, 47/2; Красный проспект, 94/3.

ИЗБИРАТЕЛЬНЫЙ УЧАСТОК № 1551

(Место нахождения участковой избирательной комиссии и помещения для голосования – школа № 13, ул. Кропоткина, 110, тел. 226-52-29)

Границы участка – Улица Линейная, № 43, 45, 45/1, 45/2, 45/3, 88а, 122; Красный проспект - четная с № 88 по 94/2, 96.

ИЗБИРАТЕЛЬНЫЙ УЧАСТОК № 1552

(Место нахождения участковой избирательной комиссии и помещения для голосования – МОУ ДОД Центр развития творчества детей и юношества Заельцовского района, Красный проспект, 83/1, тел. 225-95-25, 225-98-19)

Границы участка – Улицы: Кропоткина, 102; Линейная, № 37, 39, 39/1, 41, четная с № 62 по 66; Галушака, 17; Красный проспект – нечетная с № 81 по 85.

ИЗБИРАТЕЛЬНЫЙ УЧАСТОК № 1553

(Место нахождения участковой избирательной комиссии и помещения для голосования - МОУ ДОД Центр развития творчества детей и юношества Заельцовского района, Красный проспект, 83/1, тел. 225-98-19)

Границы участка – Улица Кропоткина - четная с № 92 по 100; Красный проспект, № 85/1, 87/2, 99.

ИЗБИРАТЕЛЬНЫЙ УЧАСТОК № 1554

(Место нахождения участковой избирательной комиссии и помещения для голосования – администрация Заельцовского района, Дуси Ковальчук, 179, тел. 227-23-95)

Границы участка - Улицы: Дачная - четная с № 32 по 38; Дуси Ковальчук – нечетная с № 173 по 179/1, 252; М. Перевозчикова, № 3, 3/1, 4, 5, 5/1, 7; Красный проспект, № 153а, 153б.

ИЗБИРАТЕЛЬНЫЙ УЧАСТОК № 1555

(Место нахождения участковой избирательной комиссии и помещения для голосования – ОАО «Салют», Красный проспект, 153, тел. 225-39-32)

Границы участка – Улицы: Дачная, № 1, 2, 4, 6, 10, 10а, 14, 18; Дуси Ковальчук, № 258, 260, 260/1, 260/2; Красный проспект, № 155, 157.

ИЗБИРАТЕЛЬНЫЙ УЧАСТОК № 1556

(Место нахождения участковой избирательной комиссии и помещения для голосования – гимназия № 9, ул. Линейная, 33/4, тел. 226-24-06)

Границы участка – Улица Линейная, № 27, 29, 29/1, 31/1, 31/2, 31/3, 31/4.

ИЗБИРАТЕЛЬНЫЙ УЧАСТОК № 1557

(Место нахождения участковой избирательной комиссии и помещения для голосования – гимназия № 9, ул. Линейная, 33/4, тел. 226-24-06, 226-64-47)

Границы участка – Улицы: Балакирева, 1; Линейная, № 31, 33/1, 35, 35/1, 35/2, 35/3.

ИЗБИРАТЕЛЬНЫЙ УЧАСТОК № 1558

(Место нахождения участковой избирательной комиссии и помещения для голосования – гимназия № 9, ул. Линейная, 33/4, тел. 226-24-06)

Границы участка – Улицы: Галушака, № 1, 2, 3, 4, 7, 9, 11; Горная; Кропоткина, № 9, 13, нечетная с № 27 по 41; Левый Берег Ельцовки, № 333, 478, 479; Линейная, № 33/2, 33/3, 37/1, 37/2; Низменная, № 1, 5, 17, 37.

ИЗБИРАТЕЛЬНЫЙ УЧАСТОК № 1559

(Место нахождения участковой избирательной комиссии и помещения для голосования – ДНК им. Г. Заволокина, ул. Ельцовская, 5, тел. 225-04-61)

Границы участка – Улицы: Дуси Ковальчук, № 2, 2/1; Ельцовская, № 2, 2/1; Сухарная, 68, 68/1, 70, 70а, 76/1, 76/2; 1-я Сухарная; 2-я Сухарная с № 2 по 94а, с № 101 по 147; 2-я Сухарная Береговая с № 6а по 50, 68а, 88, с № 93 по 120, нечетная с № 121 по 183.

ИЗБИРАТЕЛЬНЫЙ УЧАСТОК № 1560

(Место нахождения участковой избирательной комиссии и помещения для голосования – ДНК им. Г. Заволокина, ул. Ельцовская, 5, тел. 225-04-61)

Границы участка – Улицы: Дуси Ковальчук, № 4, 4а, 12, 14; Ельцовская, № 2/3, 4, 4/1, 7; Калинина, № 2, 6, 8, 28; Левый Берег Ельцовки с № 3 по 140; 2-я Лодочная, Моцарта, Ногина, № 2/1, 2/2, 2/3, 2/4, 2/13, 10, 10/2, 10/3, 10/5; Песочная, Правый Берег Ельцовки с № 1 по 67; Шорная, территория Кожзавода.

ИЗБИРАТЕЛЬНЫЙ УЧАСТОК № 1561

(Место нахождения участковой избирательной комиссии и помещения для голосования – МБУ ДОД «ДЮСШ по лыжным гонкам», ул. Западная, 2а, тел. 204-74-41)

Границы участка – Улицы: 2-я Ельцовка, Сухарная - с № 24 по 65б, 73, 75, 77, 78, с № 80 по 232а; 2-я Сухарная Береговая, № 160, 166, 174, с № 202 по 223, с № 224 по 335; 2-я Сухарная с № 156 по 326, 335; территории: Заельцовский Парк, детский оздоровительный лагерь им. Заслонова.

ИЗБИРАТЕЛЬНЫЙ УЧАСТОК № 1562

(Место нахождения участковой избирательной комиссии и помещения для голосования – школа № 43, ул. Ельцовская, 31, тел. 226-24-85)

Границы участка – Улицы: Дуси Ковальчук, № 16, 18; Ельцовская, № 1, 4/2, 4/3, 6, 6/1, 35, 37, 72.

ИЗБИРАТЕЛЬНЫЙ УЧАСТОК № 1563

(Место нахождения участковой избирательной комиссии и помещения для голосования – Детский автогородок, образовательный центр, ул. Дуси Ковальчук, 65а, тел. 225-92-48)

Границы участка – Улицы: Дуси Ковальчук – четная с № 20 по 28/1; Ельцовская, № 20, 39; Калинина, № 63, 75.

ИЗБИРАТЕЛЬНЫЙ УЧАСТОК № 1564

(Место нахождения участковой избирательной комиссии и помещения для голосования – школа № 120, ул. Дуси Ковальчук, 85, тел. 216-42-68, 220-87-61)

Границы участка – Улицы: Балакирева, № 91, 97, 99, 105, 107, 116, 118, 124, 124а; Дачная, № 19, 19/1; Дуси Ковальчук, № 87, 87/1, 89, 91, 91/1, четная с № 128 по 154, 160, 176, 186, 190, 202, 204, 210, 220, 220а, 222, 238; Ельцовская – нечетная с № 143 по 145а, № 149, с № 153 по 157а, № 163, 165, четная с № 182 по 204; Калинина, с № 127 по 226; Овражная, № 1, 7, 9, 15, 17, 19, 25, 51; Правый Берег Ельцовки, № 302, 369, 371, 373, нечетная с № 443 по 543; Тимирязева, № 70, 72.

ИЗБИРАТЕЛЬНЫЙ УЧАСТОК № 1565

(Место нахождения участковой избирательной комиссии и помещения для голосования – институт «Гипросвязь-4», ул. 2-я Союза Молодежи, 31, тел. 211-99-73)

Границы участка – Улицы: 2-я Союза Молодежи – четная с № 6а по 20б, нечетная с № 21 по 29, 33; Вавилова; Дуси Ковальчук, № 77а, 83; Плановая; Тимирязева, № 60, 62.

ИЗБИРАТЕЛЬНЫЙ УЧАСТОК № 1566

(Место нахождения участковой избирательной комиссии и помещения для голосования – школа № 131, ул. Союза Молодежи, 10, тел. 228-02-83, 226-75-12)

Границы участка – Улицы: Жуковского – четная с № 106 по 108; Переездная, № 64/1, 66; Тимирязева, № 58, 58/1.

ИЗБИРАТЕЛЬНЫЙ УЧАСТОК № 1567

(Место нахождения участковой избирательной комиссии и помещения для голосования – школа № 131, ул. Союза Молодежи, 10, тел. 228-02-83)

Границы участка – Улицы: Дуси Ковальчук – нечетная с № 61 по 75/1; Парковая, 7; Переездная, 62.

ИЗБИРАТЕЛЬНЫЙ УЧАСТОК № 1568

(Место нахождения участковой избирательной комиссии и помещения для голосования – школа № 131, ул. Союза Молодежи, 10, тел. 228-02-83, 226-79-05)

Границы участка – Улицы: Боровая; Парковая, № 18, 20, 23, 25; Переездная, № 64, 65, 67, 69, 69/1, 71а, 73, 75, 75/1; Союза Молодежи, 1; Профинтерна; Стасова – нечетная с № 69 по 93; Тимирязева, № 4, 6, 6а, 8, 10, с № 14 по 57, 59, 61, 63, 65, 67; Холодильная, № 18, 18/1, 18/3, четная с № 34 по 42.

ИЗБИРАТЕЛЬНЫЙ УЧАСТОК № 1569

(Место нахождения участковой избирательной комиссии и помещения для голосования – АОЗТ «Автоматика», ул. Тимирязева, 2, тел. 225-06-02)

Границы участка – Улицы: Гипсовая; Дуси Ковальчук, № 5, 7; Стасова, № 1, 3, 4, 6, нечетная с № 51 по 67; Тимирязева, № 1, 1а, 2б, 2в, 3, 5, 9а, 11; Холодильная, № 13, 15/1, 16, нечетная с № 17 по 19б, с № 27 по 29в, с № 33 по 41; 1-й тупик Профинтерна.

ИЗБИРАТЕЛЬНЫЙ УЧАСТОК № 1570

(Место нахождения участковой избирательной комиссии и помещения для голосования – школа № 24, ул. Жуковского, 113/5, тел. 226-36-62, 225-99-33)

Границы участка – Улицы: Дачная, № 25/5, 27, 29, 31; Дмитрия Донского – нечетная с № 25 по 31/1.

ИЗБИРАТЕЛЬНЫЙ УЧАСТОК № 1571

(Место нахождения участковой избирательной комиссии и помещения для голосования – школа № 24, ул. Жуковского, 113/5, тел. 225-99-33)

Границы участка – Улицы: Дачная, № 21/1, 21/4; Дмитрия Донского – нечетная с № 35 по 49.

ИЗБИРАТЕЛЬНЫЙ УЧАСТОК № 1572

(Место нахождения участковой избирательной комиссии и помещения для голосования – школа № 172, ул. Тимирязева, 81а, тел. 226-45-07)

Границы участка – Улицы: Дачная – нечетная № 21/2, 21/3, 21/5, с № 23 по 25/4; Тимирязева, № 85, 85/1, 87.

ИЗБИРАТЕЛЬНЫЙ УЧАСТОК № 1573

(Место нахождения участковой избирательной комиссии и помещения для голосования – школа № 172, ул. Тимирязева, 81а, тел. 226-45-07, 225-99-51)

Границы участка – Улица Жуковского, 100/2, нечетная с № 111 по 117/1.

ИЗБИРАТЕЛЬНЫЙ УЧАСТОК № 1574

(Место нахождения участковой избирательной комиссии и помещения для голосования – школа № 172, ул. Тимирязева, 81а, тел. 26-45-07, 225-99-51)

Границы участка – Улицы: Жуковского, № 119, 121, 123; Тимирязева – нечетная с № 73 по 83/1, 89, 91, 93.

ИЗБИРАТЕЛЬНЫЙ УЧАСТОК № 1575

(Место нахождения участковой избирательной комиссии и помещения для голосования – Сибирский государственный университет путей сообщения, ул. Дуси Ковальчук, 191, тел. 328-05-10, 328-05-18)

Границы участка – Улицы: Дуси Ковальчук, № 384, 394, 394/1, 394/2, 396, 396/1, 398, 406, 406/1, 408, 408а, 414; Овражная, № 161, 165, 171, 173, 175, 179, 181, Сухой Лог, 43.

ИЗБИРАТЕЛЬНЫЙ УЧАСТОК № 1576

(Место нахождения участковой избирательной комиссии и помещения для голосования – Сибирский государственный университет путей сообщения, ул. Дуси Ковальчук, 191, тел. 328-05-10; 328-03-50)

Границы участка – Улица Дуси Ковальчук – нечетная с № 181 по 185, 185/1, 185а, 185б.

ИЗБИРАТЕЛЬНЫЙ УЧАСТОК № 1577

(Место нахождения участковой избирательной комиссии и помещения для голосования – общежитие Сибирского государственного университета путей сообщения, ул. Дуси Ковальчук, 187, тел. 328-02-55)

Границы участка – Улицы: Дуси Ковальчук, № 187/1, 187/2; Залесского, № 5, 7; Медкадры.

ИЗБИРАТЕЛЬНЫЙ УЧАСТОК № 1578

(Место нахождения участковой избирательной комиссии и помещения для голосования – Новосибирский Государственный медицинский университет, ул. Залесского, 4, тел. 225-49-71)

Границы участка – Улицы: 1-я Клиническая, № 1а, 9, 16, нечетная с № 19 по 216, с № 22 по 25; Дуси Ковальчук, № 410, 412; Залесского, № 2/1, 8, 10; Серебрянные Ключи, 8; территория Горбольницы с № 1 по 3, 16, 216.

ИЗБИРАТЕЛЬНЫЙ УЧАСТОК № 1580

(Место нахождения участковой избирательной комиссии и помещения для голосования – школа № 77, ул. Ереванская, 14, тел. 225-44-09, 225-99-01)

Границы участка - Улицы: Баженова; Байдукова; Бестужева с № 1 по 61; Васюганская; Вековая; Пестеля; 1-я, 2-я Пестеля; Радищева; Сеченова; Яна Райниса; переулки: 2-й, 3-й Бестужева; Лесничество Кордон № 7; Лесной проезд; поселок Лесной Авиации; в/ч 31665.

ИЗБИРАТЕЛЬНЫЙ УЧАСТОК № 1581

(Место нахождения участковой избирательной комиссии и помещения для голосования – школа № 77, ул. Ереванская, 14, тел. 225-44-09; 225-99-01)

Границы участка – Улицы: Ангарная; Байкальская; Ботаническая с № 1 по 18, 25, 25а, 27, 30; Гастелло с № 1 по 14, четная с № 16 по 34; Дальневосточная – нечетная с № 1 по 27, 33, 37; Ереванская, № 14, 20; Жуковского – нечетная с № 1 по 53; Краснофлотская, № 3, 4; Олега Кошевого; Ударников; Чуйская; Щорса; переулок Байкальский; Мочищенское шоссе с № 2 по 10, 13а.

ИЗБИРАТЕЛЬНЫЙ УЧАСТОК № 1582

(Место нахождения участковой избирательной комиссии и помещения для голосования – школа № 77, ул. Ереванская, 14, тел. 225-44-09, 225-99-01)

Границы участка – Улицы: Ботаническая - четная с № 24 по 28, нечетная с № 29 по 33, 34, 35, 39; Гастелло, № 15, 17, 19, 21, 27, 29, 31, 40, 42, 44, 50; Дальневосточная, № 4, 8, 10, 12, 16; Ереванская с № 1 по 13, 15, 16, нечетная с № 23 по 45; Жуковского - нечетная с № 61 по 77; Красногорская с № 1 по 48/1, 54; переулки: Красногорский с № 1 по 39, 44; 1-й Красногорский с № 2 по 41; 2-й, 3-й Красногорский; Мочищенское шоссе, № 12, 14, 16, 105, 243; Красный проспект, № 179а, 181.

ИЗБИРАТЕЛЬНЫЙ УЧАСТОК № 1583

(Место нахождения участковой избирательной комиссии и помещения для голосования – школа № 77, ул. Ереванская, 14, тел. 243-05-71, 225-44-09)

Границы участка – Улицы: 2-я Черняховского с № 1 по 28; 3-я Черняховского; 3-го Сентября; Ереванская – четная с № 26 по 56, нечетная с № 47 по 89; Жуковского – четная с № 2 по 76; Зои Космодемьянской; Краснофлотская, № 9, 14; Локомотивная с № 1 по 55, нечетная с № 59 по 67; 30 лет Октября – четная с № 2 по 14, нечетная с № 5 по 21; Студенческая с № 2 по 53; Чайковского; Черняховского с № 1 по 34, 36, 38; Шапошникова; Энтузиастов; Юннатов с № 1 по 47, 49, 51; переулки: Шапошникова; 1-й, 2-й, 3-й Шапошникова, 1-й Энтузиастов.

ИЗБИРАТЕЛЬНЫЙ УЧАСТОК № 1584

(Место нахождения участковой избирательной комиссии и помещения для голосования – школа № 58, ул. Аэропорт, 21/1, тел. 200-22-38, 200-21-21)

Границы участка – Улица Аэропорт, № 3, 12, 12а, 14, 15, 24, с № 33 по 37, № 45, 55, 56, 56/2, 58, 58/1, 59; Красный проспект, № 232, 232/1, 234.

ИЗБИРАТЕЛЬНЫЙ УЧАСТОК № 1585

(Место нахождения участковой избирательной комиссии и помещения для голосования – школа № 58, ул. Аэропорт, 21/1, тел. 200-22-38)

Границы участка – Улица Аэропорт № 1, 4, 5, 6, 7, 16, с № 19 по 23, с № 25 по 31, с № 50 по 54, 57, 210/5.

ИЗБИРАТЕЛЬНЫЙ УЧАСТОК № 1587

(Место нахождения участковой избирательной комиссии и помещения для голосования – ДК «Прогресс», Красный проспект, 167, тел. 236-77-82)

Границы участка – Улицы: Дачная, № 40/1, 40/2; М. Перевозчикова, № 6, 10; Красный проспект – нечетная с № 159 по 163/1, 165/1.

ИЗБИРАТЕЛЬНЫЙ УЧАСТОК № 1588

(Место нахождения участковой избирательной комиссии и помещения для голосования – ДК «Энергия», Красный проспект, 171/4, тел. 225-25-28)

Границы участка – Улицы: Дмитрия Донского, № 17, 19, 23, 23а; Красный проспект, № 218, 220а (в/ч 3287), нечетная с № 169 по 173.

ИЗБИРАТЕЛЬНЫЙ УЧАСТОК № 1589

(Место нахождения участковой избирательной комиссии и помещения для голосования – Муниципальное учреждение дополнительного образования детей детско-юношеская спортивная школа № 1, Дмитрия Донского, ба, тел. 225-27-71)

Границы участка – Улицы: Весенняя с № 6 по 18; Галилея, № 3, 5, 7; Дмитрия Донского, № 4, 8, 10; Красный проспект, № 175, 175а, 175б, 179.

ИЗБИРАТЕЛЬНЫЙ УЧАСТОК № 1590

(Место нахождения участковой избирательной комиссии и помещения для голосования – школа № 180, ул. Северная, 31, тел. 225-46-92)

Границы участка – Улицы: Дачная, № 37, 37/1, 41а, 66, 66/1, 66/3, 66/4, 66/5; Дмитрия Донского, № 20/1, 24/2, 30/3, 30/4; Жуковского с № 78 по 105, 105/2; Северная – нечетная с № 17 по 29/1, 31.

ИЗБИРАТЕЛЬНЫЙ УЧАСТОК № 1591

(Место нахождения участковой избирательной комиссии и помещения для голосования – школа № 180, ул. Северная, 31, тел. 225-46-92)

Границы участка – Улицы: Дачная, 33; Дмитрия Донского, № 18, 20, 22, 24, 24/1, четная с № 26 по 30/1, 32, 32/1, 34; Жуковского, № 105/1, 107, 107/2, 109; Лизы Чайкиной; Локомотивная – четная с № 56 по 68; с № 69 по 99; 30 лет Октября – четная с № 16 по 38, нечетная с № 23 по 47; Победы; Студенческая с № 54 по 85; Черняховского, № 35, 37, с № 39 по 94; 1-я Черняховского, 2-я Черняховского с № 29 по 84, 86; Юннатов, № 34а, четная с № 48 по 54; нечетная с № 53 по 87; Багратиона; Видная; Добрая; Еловая; Заветная; Зимняя; Кутузова; Мартовская; Нарядная; Отрадная; Семейная; Согласия; Уютная; переулки: Лесной с № 3 по 18, Школьный.

ИЗБИРАТЕЛЬНЫЙ УЧАСТОК № 1592

(Место нахождения участковой избирательной комиссии и помещения для голосования – ГСУСО Новосибирский Дом ветеранов, ул. Жуковского, 98, тел. 225-98-39)

Границы участка - Улица Жуковского, 98, 98/5 (Новосибирский дом ветеранов).

ИЗБИРАТЕЛЬНЫЙ УЧАСТОК № 1593

(Место нахождения участковой избирательной комиссии и помещения для голосования – Школа № 100, ул. Северная, 1, тел. 226-47-70)

Границы участка – Улицы: Даргомыжского, № 1, 2; Залесского, № 12, 14, 16, 17, 24; 2-я Светлановская; Анодная; Катодная; Светлановская; Каунасская № 2, 4, 4а, 6, 7; Северная, № 3, 8, 10, 12; тупики: 1-й – 4-й Светлановский.

ИЗБИРАТЕЛЬНЫЙ УЧАСТОК № 1594

(Место нахождения участковой избирательной комиссии и помещения для голосования – школа № 100, ул. Северная, 1, тел. 226-75-71, 226-47-70)

Границы участка – Улицы: Даргомыжского, 3; Каунасская, № 1/1, 5/1, 5/2; Кисловодская; Падунская.

ИЗБИРАТЕЛЬНЫЙ УЧАСТОК № 1595

(Место нахождения участковой избирательной комиссии и помещения для голосования – учебно-курсовой комбинат «Новосибирскстрой», ул. Магаданская, 2а, тел. 276-51-93)

Границы участка – Улицы: Бардина; Кузьмы Минина; Магаданская; Новая.

ИЗБИРАТЕЛЬНЫЙ УЧАСТОК № 1596

(Место нахождения участковой избирательной комиссии и помещения для голосования – Авиабаза охраны лесов, ул. 1-я Шевцовой, 83, тел. 200-10-45)

Границы участка – Улицы: Зареченская; Катунская; Лебедевского, № 11, 13, 17, 19, 21, 24, 28, 28а; Литейная; Ляпидевского; Шевцовой; 1-я, 2-я, 3-я, 4-я, 5-я Шевцовой; переулки: Шевцовой; 1-й, 2-й Шевцовой.

ИЗБИРАТЕЛЬНЫЙ УЧАСТОК № 1597

(Место нахождения участковой избирательной комиссии и помещения для голосования – Сибирская Академия управления и массовых коммуникаций, ул. Лебедевского, 1, тел. 204-55-88)

Границы участка – Улица Лебедевского, № 1а, 1б, 2, 2/2, 3, 4.

ИЗБИРАТЕЛЬНЫЙ УЧАСТОК № 1598

(Место нахождения участковой избирательной комиссии и помещения для голосования – школа № 51, ул. Охотская, 84, тел. 203-61-75)

Границы участка – Улицы: Анжерская; Арктическая; Григоровича; Казачинская; Кулундинская; Молдавская; Орловская; Полетная, Просторная; Рентгеновская; Станкевича; Таганрогская; Таманская; Уржумская; Уссурийская; Уфимская; переулки: 2-й, 3-й Орловский; 1-й, 2-й, 3-й, 4-й Полетный, Таганрогский; 1-й, 2-й Таганрогский, Уссурийский.

ИЗБИРАТЕЛЬНЫЙ УЧАСТОК № 1599

(Место нахождения участковой избирательной комиссии и помещения для голосования – школа № 51, ул. Охотская, 84, тел. 203-67-64)

Границы участка – Улицы: Аносова; Андреевская; 3-я Андреевская; 4-я Андреевская; Адмиральская; Бородинская; Бессемера; Гвардейская; Георгиевская; Добросельская; Историческая; Кедровая; Легендарная; Лобачевского; Михайловская; Охотская; Пензенская; Перспективная; Петровская; Серпуховская; Суворова; Утренняя; Хованская; Декоративный Питомник.

ИЗБИРАТЕЛЬНЫЙ УЧАСТОК № 1600

(Место нахождения участковой избирательной комиссии и помещения для голосования – МОУДО «Содружество» филиал «Горняк», ул. Кубовая, 47б, тел. 203-80-64)

Границы участка – Улицы: Аренского; Грузинская; 1-я Грузинская; Кубовая с № 1 по 59а, с № 63 по 77, с № 78 по 97, нечетная с № 99 по 103/1; Петрозаводская.

КАЛИНИНСКИЙ РАЙОН

ИЗБИРАТЕЛЬНЫЙ УЧАСТОК № 1601

(Место нахождения участковой избирательной комиссии и помещения для голосования - школа № 122, ул. Кропоткина, 132/2, тел. 283-02-49)

Границы участка - Улицы: Армавирская; Ипподромская, 44; Кавалерийская - четная с № 268 по 278, нечетная с № 221 по 245; Кропоткина, № 130, 130/1, с № 317 по 345; Осовиахи́ма - четная с № 2 по 10, нечетная с № 5 по 17; Пулеметная; Свободы - четная с № 306 по 318, нечетная с № 319 по 329.

ИЗБИРАТЕЛЬНЫЙ УЧАСТОК № 1602

(Место нахождения участковой избирательной комиссии и помещения для голосования - школа № 122, ул. Кропоткина, 132/2, тел. 283-02-49)

Границы участка - Улица Кропоткина, № 130/2, 130/3, 132.

ИЗБИРАТЕЛЬНЫЙ УЧАСТОК № 1603

(Место нахождения участковой избирательной комиссии и помещения для голосования - школа № 122, ул. Кропоткина, 132/2, тел. 283-02-49)

Границы участка - Улица Кропоткина, № 132/1, 136, 138.

ИЗБИРАТЕЛЬНЫЙ УЧАСТОК № 1604

(Место нахождения участковой избирательной комиссии и помещения для голосования – женская классическая школа, ул. Кропоткина, 323, тел. 283-09-25)

Границы участка - Улицы: 1-я Газовая - четная с № 4 по 36, нечетная с № 1 по 33; 2-я Газовая - четная с № 2 по 46, нечетная с № 1 по 55; Войкова - четная с № 124 до конца, нечетная с № 125 до конца; Двинская - четная с № 4 по 36, нечетная с № 3 по 23; Кавалерийская - четная с № 280 по 380, нечетная с № 247 по 355; Кропоткина – нечетная с № 347 по 453; Малая Кавалерийская - четная с № 2 по 22, нечетная с № 1 по 19; Малая Кропоткина - четная с № 2 по 10, нечетная с № 1 по 13; Малая МОПРа - четная с № 4 по 36, нечетная с № 3 по 47; МОПРа с № 1 по 56; Осовиахи́ма - четная с № 16 по 102, нечетная с № 21 по 101; Патронная; Планетная – нечетная с № 105 до конца; Ружейная – четная с № 32 до конца, нечетная с № 33 до конца; Светлая - четная с № 92 до конца, нечетная с № 99 до конца; Свободы - четная с № 320 по 424, нечетная с № 331 по 427; Славянская - четная с № 2 по 88, нечетная с № 1 по 85; Сусанина; Хоккейная - четная с № 2 по 22, нечетная с № 1 по 21.

ИЗБИРАТЕЛЬНЫЙ УЧАСТОК № 1605

(Место нахождения участковой избирательной комиссии и помещения для голосования – женская классическая школа, ул. Кропоткина, 323, тел. 283-09-25)

Границы участка - Улицы: Двинская - четная с № 36а до конца, нечетная с № 25 до конца; Кавалерийская - четная с № 382 до конца, нечетная с № 357 до

конца; Кропоткина, 134, четная с № 418 до конца, нечетная с № 457 до конца; Малая Кавалерийская - четная с № 24 до конца, нечетная с № 21 до конца; Малая Кропоткина - четная с № 12 до конца, нечетная с № 15 до конца; Малая Плеханова; Планетная - четная с № 74 по 96, нечетная с № 103 по 107; Плеханова – четная с № 412 до конца, нечетная с № 395 до конца; Светлая - четная с № 92 по 106; Свободы - четная с № 426 до конца, нечетная с № 429 до конца.

ИЗБИРАТЕЛЬНЫЙ УЧАСТОК № 1606

(Место нахождения участковой избирательной комиссии и помещения для голосования - школа № 26, ул. Олеко Дундича, 1/1, тел. 265-84-24, 265-99-87)

Границы участка - Улицы: 1-я Газовая - четная с № 38 до конца, нечетная с № 37 до конца; 12 Декабря - нечетная с № 21 до конца, четная с № 22 до конца; 2-я Газовая - четная с № 50 до конца, нечетная с № 59 до конца; Батарейная; Галковского - четная с № 6 до конца; Годовикова; Костонаева – четная с № 38 до конца, нечетная с № 49 до конца; Малая МОПРа - четная с № 38 до конца, нечетная с № 49 до конца; МОПРа - четная с № 102 по 110, нечетная с № 57 до конца; Олеко Дундича, 1; Осоевиахима – четная с № 104 до конца, нечетная с № 103 до конца; Планетная - четная с № 98 до конца; Побежимова - четная с № 22 до конца, нечетная с № 21 до конца; Славянская - четная с № 90 по 162, нечетная с № 87 по 169; Советской Сибири – четная с № 42 до конца; Хоккейная - четная с № 24 до конца, нечетная с № 23 до конца; Чкалова - четная с № 48 до конца, нечетная с № 39 до конца (кроме № 70/1, 72, 74).

ИЗБИРАТЕЛЬНЫЙ УЧАСТОК № 1607

(Место нахождения участковой избирательной комиссии и помещения для голосования - школа № 26, ул. Олеко Дундича, 1/1, тел. 265-84-24, 265-99-87)

Границы участка - Улицы: 25 лет Октября, 11; Менделеева, 5; Олеко Дундича, 3.

ИЗБИРАТЕЛЬНЫЙ УЧАСТОК № 1608

(Место нахождения участковой избирательной комиссии и помещения для голосования - школа № 26, ул. Олеко Дундича, 1/1, тел. 265-84-24, 265-99-87)

Границы участка - Улицы: 12-го Декабря – четная с № 2 по 20, нечетная с № 1 по 19; Агрономическая; Галковского - нечетная с № 5 до конца; Костонаева – четная с № 2 по 36, нечетная с № 1 по 47; Леваневского; Менделеева, № 2, 4, 6; Побежимова - четная с № 2 по 20, нечетная с № 1 по 19; Советской Сибири – четная с № 2 по 40-а, нечетная с № 1 по 41; Чкалова – четная с № 2 по 46, нечетная с № 1 по 37.

ИЗБИРАТЕЛЬНЫЙ УЧАСТОК № 1609

(Место нахождения участковой избирательной комиссии и помещения для голосования - школа № 23, ул. Народная, 67, тел. 271-39-21)

Границы участка - Улицы: 25 лет Октября, № 14, 16, 16/1, 16/2, 18; Менделеева, 11, четная с № 10а по 20; Олеко Дундича - четная с № 10 по 20, нечетная с № 7 по 15; Театральная, 15.

ИЗБИРАТЕЛЬНЫЙ УЧАСТОК № 1610

(Место нахождения участковой избирательной комиссии и помещения для голосования - школа № 23, ул. Народная, 67, тел. 271-34-70, 271-39-21)

Границы участка - Улицы: 25 лет Октября, № 18/1, 20/1, 20/2; Олего Дундича, № 21/1, 21/2, 21/3, 23/1, 23/2; Учительская, № 19/2, 19/3.

ИЗБИРАТЕЛЬНЫЙ УЧАСТОК № 1611

(Место нахождения участковой избирательной комиссии и помещения для голосования – школа № 23, ул. Народная, 67, тел. 271-39-21)

Границы участка - Улицы: Богдана Хмельницкого, № 64, 66, 66/1, 68, 70; Народная, № 32/1, 40, 42, 44, 46, 65, 67, 69; Театральная, 36; Учительская, 33.

ИЗБИРАТЕЛЬНЫЙ УЧАСТОК № 1612

(Место нахождения участковой избирательной комиссии и помещения для голосования - школа № 30, ул. Танковая, 9/1, тел. 273-48-51)

Границы участка - Улицы: Орудийная, 2; Правый Берег Ельцовки с № 534 по 584; Пугачева; Степана Разина; Сухой Лог; Танковая, № 5, 7, 9, 11, 11/1, 13, 15, 17, 19, 21, 23, 23/1, 25, 25/1, 27; индивидуальные дома – четная с № 10 до конца, нечетная № 5а, 9/1, 77.

ИЗБИРАТЕЛЬНЫЙ УЧАСТОК № 1613

(Место нахождения участковой избирательной комиссии и помещения для голосования - школа № 30, ул. Танковая, 9/1, тел. 273-48-49)

Границы участка - Улица Танковая, № 1, 3, 31, 33, 35, 35/1, 37, 37/1, 39, 41, 41/1, 41/2, 41/3, 45, 45/1, 45/2, 45/3, 47.

ИЗБИРАТЕЛЬНЫЙ УЧАСТОК № 1614

(Место нахождения участковой избирательной комиссии и помещения для голосования - школа № 158, ул. Народная, 11, тел. 276-35-21)

Границы участка - Улицы: Богдана Хмельницкого, № 2/2, 4; Ипподромская, 56; Народная, № 1, 1/1, 3/1, 8, 8/1, 12/1, 14/1, 16/1.

ИЗБИРАТЕЛЬНЫЙ УЧАСТОК № 1615

(Место нахождения участковой избирательной комиссии и помещения для голосования - школа № 158, ул. Народная, 11, тел. 276-35-21)

Границы участка - Улицы: Богдана Хмельницкого, № 3, 4/1, 5, 6, 6/1, 7, 7/1, 8, 8/1, 8/2, 8/3, 10, 10/1, 10/2; Народная, № 5, 5/1, 7, 9/1, 11, 13/1.

ИЗБИРАТЕЛЬНЫЙ УЧАСТОК № 1616

(Место нахождения участковой избирательной комиссии и помещения для голосования – школа № 158, ул. Народная, 11, тел. 276-35-21)

Границы участка - Улицы: Богдана Хмельницкого, № 11, 11/1, 11/2, 12/1, 13, 14, 14/1, 14/2, 15, 16/1, 17, 18, 18/1; Народная, № 15, 15/1, 17, 21/1, 25.

ИЗБИРАТЕЛЬНЫЙ УЧАСТОК № 1617

(Место нахождения участковой избирательной комиссии и помещения для голосования - лицей № 126, ул. Народная, 37, тел. 276-27-17)

Границы участка - Улицы: Александра Невского, № 2, 4, 6, 8; Богдана Хмельницкого, № 20, 20/1, 22, 22/1, 24, 26, 26/1, 29, 29/1, 29/2, 31, 33; 33/1; Народная, № 19, 21, 23, 27, 27/1, 29/1, 31/1, 33/1; 2-й Краснодонский переулок, № 7, 7/1.

ИЗБИРАТЕЛЬНЫЙ УЧАСТОК № 1618

(Место нахождения участковой избирательной комиссии и помещения для голосования – гимназия № 12, ул. Богдана Хмельницкого, 37, тел. 271-33-34)

Границы участка - Улицы: 25 лет Октября, № 25, 25/1; Александра Невского, № 10, 12, 12-а, 14, 16, 16-а, 18, 20, 22, 24; Богдана Хмельницкого, № 35, 37, 39, 41, 41/1, 43, 45, 45/1; 1-й Краснодонский переулок, № 9, 10, 12; 2-й Краснодонский переулок, 10.

ИЗБИРАТЕЛЬНЫЙ УЧАСТОК № 1619

(Место нахождения участковой избирательной комиссии и помещения для голосования - ДК им. Горького, ул. Богдана Хмельницкого, 40, тел. 271-58-12)

Границы участка - Улицы: Богдана Хмельницкого, № 28, 28/1, 30, 32, 34, 36, 38, 42; Народная, № 24, 35/1, 41, 43, 45, 47; 1-й Краснодонский переулок, 3; 2-й Краснодонский переулок, № 1, 3, 4.

ИЗБИРАТЕЛЬНЫЙ УЧАСТОК № 1620

(Место нахождения участковой избирательной комиссии и помещения для голосования - ДК им. Горького, ул. Богдана Хмельницкого, 40, тел. 271-58-12)

Границы участка – Улицы: Богдана Хмельницкого, № 44, 46, 48, 50, 52; Народная, № 26, 26/1, 28, 28/1, 30, 30/1, 49, 49/1, 51, 53; 1-й Краснодонский переулок, 4.

ИЗБИРАТЕЛЬНЫЙ УЧАСТОК № 1621

(Место нахождения участковой избирательной комиссии и помещения для голосования – ГКБ № 25, ул. Александра Невского, 1а, тел. 271-67-22)

Границы участка - Городская клиническая больница № 25; улица Власова; в/ч 5567.

ИЗБИРАТЕЛЬНЫЙ УЧАСТОК № 1622

(Место нахождения участковой избирательной комиссии и помещения для голосования – отдел образования администрации Калининского района города Новосибирска, ул. Богдана Хмельницкого, 51, тел. 271-35-65)

Границы участка - Улицы: 25 лет Октября № 28, 34, 34а, 36; Александра Невского - четная с № 26 по 36; Богдана Хмельницкого, № 47, 49, 53, 54, 55, 56/1, 60/1, 62; Народная - четная с № 32 по 36 (кроме 32/1), нечетная с № 55 по 63; Театральная, № 31, 35/1, 37.

ИЗБИРАТЕЛЬНЫЙ УЧАСТОК № 1623

(Место нахождения участковой избирательной комиссии и помещения для голосования – профессиональный лицей № 6, ул. Учительская, 42, тел. 271-49-07)

Границы участка - Улицы: Богдана Хмельницкого, № 57, 57/1, 59, 59/1, 61, 61/1, 78/1, 80, 80/1; Народная, № 77, 79, 81; Новая Заря, № 33, 33а, 35, 40; Театральная, № 40, 42; Учительская, № 37, 39.

ИЗБИРАТЕЛЬНЫЙ УЧАСТОК № 1624

(Место нахождения участковой избирательной комиссии и помещения для голосования – профессиональный лицей № 6, ул. Учительская, 42, тел. 271-48-16)

Границы участка - Улицы: Богдана Хмельницкого, № 63, 65; Новая Заря - нечетная с № 43 по 53; Овчукова; Учительская, № 40, 44, 48, 50, 52; в/ч 96543-2; в/ч 23287.

ИЗБИРАТЕЛЬНЫЙ УЧАСТОК № 1625

(Место нахождения участковой избирательной комиссии и помещения для голосования - школа № 28, ул. Новая Заря, 27, тел. 271-92-01)

Границы участка - Улицы: Олеко Дундича, № 21, 23, 23/3, 25; Учительская, № 15, 17, 17/1, 19, 19/1, 21.

ИЗБИРАТЕЛЬНЫЙ УЧАСТОК № 1626

(Место нахождения участковой избирательной комиссии и помещения для голосования - школа № 28, ул. Новая Заря, 27, тел. 271-98-43)

Границы участка - Улицы: Народная – четная с № 50 по 60; Олеко Дундича, № 27, 27/1, 27/2, 29; Учительская, № 18, 20, 22, 24, 24/1.

ИЗБИРАТЕЛЬНЫЙ УЧАСТОК № 1627

(Место нахождения участковой избирательной комиссии и помещения для голосования - школа № 28, ул. Новая Заря, 27, тел. 271-98-41)

Границы участка - Улицы: Авиастроителей, 49; Новая Заря - четная с № 18 по 28а, № 15, 17, 19, 21, 23, 25, 25/1; Сибстройпути.

ИЗБИРАТЕЛЬНЫЙ УЧАСТОК № 1628

(Место нахождения участковой избирательной комиссии и помещения для голосования - школа № 143, ул. Объединения, 82/2, тел. 272-98-24)

Границы участка – Улицы: Карпатская; Объединения, № 44, 48, 52, 54, 56, 58, 60, 68, 70, 74, 76, 82, 82/1, 82/2, 84, 86, 86/1.

ИЗБИРАТЕЛЬНЫЙ УЧАСТОК № 1629

(Место нахождения участковой избирательной комиссии и помещения для голосования - школа № 143, ул. Объединения, 82/2, тел. 272-46-11)

Границы участка – Улицы: Богдана Хмельницкого, № 75, 77, 79, 81, 83, 85, 87; Объединения, № 31, 33, 88, 88/1, 90, 90/1, 94/1, 96, 96/1, 98, 100, 100/1, 102.

ИЗБИРАТЕЛЬНЫЙ УЧАСТОК № 1630

(Место нахождения участковой избирательной комиссии и помещения для голосования - школа № 143, ул. Объединения, 82/2, тел. 272-46-11)

Границы участка – Улицы: Макаренко, № 2, 4, 6; Объединения - нечетная № 11, 13, 15, 17, 19, 19/1, 21, четная с № 2 по 42, № 62, 64, 66.

ИЗБИРАТЕЛЬНЫЙ УЧАСТОК № 1631

(Место нахождения участковой избирательной комиссии и помещения для голосования - школа № 78, ул. Макаренко, 28, тел. 272-44-58)

Границы участка - Улицы: Макаренко, № 10, 12, 14, 22, 24; Объединения, № 23, 23/1; Столетова, 2.

ИЗБИРАТЕЛЬНЫЙ УЧАСТОК № 1632

(Место нахождения участковой избирательной комиссии и помещения для голосования - школа № 78, ул. Макаренко, 28, тел. 272-44-56)

Границы участка - Улицы: Макаренко, № 11, 13, 15, 17/1, 19, 19/1; Столетова, № 9, 11, 13, 15, 17, 17/1.

ИЗБИРАТЕЛЬНЫЙ УЧАСТОК № 1633

(Место нахождения участковой избирательной комиссии и помещения для голосования - школа № 78, ул. Макаренко, 28, тел. 272-44-55)

Границы участка – Улица Макаренко, № 5, 7, 7/1, 9.

ИЗБИРАТЕЛЬНЫЙ УЧАСТОК № 1634

(Место нахождения участковой избирательной комиссии и помещения для голосования - школа № 173, ул. Столетова, 22, тел. 272-77-50)

Границы участка - Улицы: Макаренко, 23/1, Столетова, № 14, 16, 16/1, 18/1, 20, 20/1, 30, 32.

ИЗБИРАТЕЛЬНЫЙ УЧАСТОК № 1635

(Место нахождения участковой избирательной комиссии и помещения для голосования - школа № 173, ул. Столетова, 22, тел. 272-77-50)

Границы участка - Улица Столетова, № 18, 19, 21, 21/1, 21/2, 23, 25, 26, 28.

ИЗБИРАТЕЛЬНЫЙ УЧАСТОК № 1636

(Место нахождения участковой избирательной комиссии и помещения для голосования - школа № 184, ул. Макаренко, 25/1, тел. 272-94-15)

Границы участка - Улицы: Богдана Хмельницкого, № 107, 107/1; Объединения, № 31/1, 33/1, 35/1, 35/2, 39, 39/1; Пятницкого, № 7, 8, 9, 10, 11, 12; Тайгинская, 1; в/ч 3287.

ИЗБИРАТЕЛЬНЫЙ УЧАСТОК № 1637

(Место нахождения участковой избирательной комиссии и помещения для голосования - школа № 184, ул. Макаренко, 25/1, тел. 272-94-15)

Границы участка - Улицы: Дунаевского, № 3, 8, 9, 10, 11, 12, 13, 13/1, 15, 17, 19, 19/1, 21, 21/1, 27; Макаренко - нечетная с № 21 по 33 (кроме № 23/1), № 52; Столетова, 20/2; в/ч 5427; в/ч 3733.

ИЗБИРАТЕЛЬНЫЙ УЧАСТОК № 1638

(Место нахождения участковой избирательной комиссии и помещения для голосования - школа № 103, ул. Фадеева, 50/1, тел. 272-85-00)

Границы участка - Улицы: Карельская; Новочеркасская, № 2, 2а, 14, 14а, 16; Окружная; Пятигорская; Саянская; Сельскохозяйственная; Тагильская; Тайшетская - четная с № 2 по 32, нечетная с № 1 по 55; Тамбовская - четная с № 2 по 54, нечетная с № 1 по 21; Фадеева - четная с № 4 по 40, нечетная с № 1 по 55; Целинная - четная с № 2 по 56, нечетная с № 1 по 31/1; Шаляпина; Электронная; переулки: Бобруйский; 1-й Новаторский; Новаторский; 1-й Рекордный; Рекордный; Сельскохозяйственный; 2-й Фадеева; 1-й - 6-й Электронный.

ИЗБИРАТЕЛЬНЫЙ УЧАСТОК № 1639

(Место нахождения участковой избирательной комиссии и помещения для голосования - школа № 103, ул. Фадеева, 50/1, тел. 272-85-01)

Границы участка - Улицы: Бунина; Генераторная; Декоративная; Игарская; Илимская; Ковалевского; Оптическая; Полежаева; Ставского; Сухановская, № 1, 2, 3, 4, 6; Тайшетская - четная с № 36 до конца, нечетная с № 57 до конца; Тамбовская - четная с № 56 до конца, нечетная с № 23 до конца; Фадеева - четная с № 46 до конца, нечетная с № 57 до конца; Ферганская; Целинная - четная с № 58 до конца, нечетная с № 33 до конца.

ИЗБИРАТЕЛЬНЫЙ УЧАСТОК № 1640

(Место нахождения участковой избирательной комиссии и помещения для голосования - школа № 8, ул. Курчатова, 37/1, тел. 274-10-44)

Границы участка - Улица Курчатова, № 3, 3/2, 3/3, 5, 5/1, 7/3.

ИЗБИРАТЕЛЬНЫЙ УЧАСТОК № 1641

(Место нахождения участковой избирательной комиссии и помещения для голосования - школа № 8, ул. Курчатова, 37/1, тел. 274-10-09)

Границы участка - Улица Курчатова, № 7/6, 7/7, 11/2, 11/3, 11/4, 37, 37/2.

ИЗБИРАТЕЛЬНЫЙ УЧАСТОК № 1642

(Место нахождения участковой избирательной комиссии и помещения для голосования - школа № 151, ул. Курчатова, 13/1, тел. 274-25-51)

Границы участка - Улица Курчатова, № 7, 7/4, 11, 13, 15, 15/1.

ИЗБИРАТЕЛЬНЫЙ УЧАСТОК № 1643

(Место нахождения участковой избирательной комиссии и помещения для голосования - школа № 151, ул. Курчатова, 13/1, тел. 274-25-51)

Границы участка - Улицы: Курчатова, 17; Рассветная, № 3, 9, 15, 17.

ИЗБИРАТЕЛЬНЫЙ УЧАСТОК № 1644

(Место нахождения участковой избирательной комиссии и помещения для голосования - школа № 151, ул. Курчатова, 13/1, тел. 274-25-51)

Границы участка - Улица Рассветная, № 1/1, 2, 2-а, 2/2, 4, 5, 6, 6/1, 7, 8.

ИЗБИРАТЕЛЬНЫЙ УЧАСТОК № 1645

(Место нахождения участковой избирательной комиссии и помещения для голосования - школа № 105, ул. Красных Зорь, 7, тел. 270-65-73)

Границы участка - Улицы: Красных Зорь, № 1, 3, 3/1, 3/2; Рассветная, № 2/1, 2/3, 4/1.

ИЗБИРАТЕЛЬНЫЙ УЧАСТОК № 1646

(Место нахождения участковой избирательной комиссии и помещения для голосования - школа № 105, ул. Красных Зорь, 7, тел. 270-65-73)

Границы участка - Улица Рассветная, № 10, 10/1, 12, 16.

ИЗБИРАТЕЛЬНЫЙ УЧАСТОК № 1647

(Место нахождения участковой избирательной комиссии и помещения для голосования - школа № 105, ул. Красных Зорь, 7, тел. 270-66-79)

Границы участка - Улицы: Красных Зорь, 5; Рассветная, 14; Тайгинская, № 22, 22/1, 24, 24/1, 26.

Избирательный участок № 1648

(Место нахождения участковой избирательной комиссии и помещения для голосования - школа № 105, ул. Красных Зорь, 7, тел. 270-65-73)

Границы участка - Улица Подневича.

ИЗБИРАТЕЛЬНЫЙ УЧАСТОК № 1649

(Место нахождения участковой избирательной комиссии и помещения для голосования - школа № 203, ул. Кочубея, № 11/1, тел. 270-82-81)

Границы участка - Улицы: Кочубея, № 1, 3, 5, 7, 9, 11; Краузе, 1; Тюленина, 1.

ИЗБИРАТЕЛЬНЫЙ УЧАСТОК № 1650

(Место нахождения участковой избирательной комиссии и помещения для голосования - школа № 203, ул. Кочубея, 11/1, тел. 270-82-81)

Границы участка - Улицы: Кочубея, 9/1; Земнухова, № 5, 5/1, 7, 7/1, 9, 11, 13.

ИЗБИРАТЕЛЬНЫЙ УЧАСТОК № 1651

(Место нахождения участковой избирательной комиссии и помещения для голосования - школа № 203, ул. Кочубея, 11/1, тел. 270-82-81)

Границы участка - Улицы: Земнухова, № 3, 4, 6, 8, 12; Краузе, 5; Тюленина, № 1/2, 5.

ИЗБИРАТЕЛЬНЫЙ УЧАСТОК № 1652

(Место нахождения участковой избирательной комиссии и помещения для голосования - школа № 203, ул. Кочубея, 11/1, тел. 270-82-81)

Границы участка - Улицы: Родники, № 1, 1/1, 2, 2/1, 3, 3/1, 3/2, Тюленина, 12.

ИЗБИРАТЕЛЬНЫЙ УЧАСТОК № 1653

(Место нахождения участковой избирательной комиссии и помещения для голосования - школа № 207, ул. Родники, 4, тел. 270-86-66)

Границы участка - Улицы: Родники, № 6, 6/1, 10; Свечникова, № 4, 6, 7, 9.

ИЗБИРАТЕЛЬНЫЙ УЧАСТОК № 1654

(Место нахождения участковой избирательной комиссии и помещения для голосования - школа № 207, ул. Родники, 4, тел. 270-67-27)

Границы участка - Улицы: Гребенщикова, 8; Михаила Немыткина, Свечникова, № 1, 2, 3, 4/1; Тюленина, № 15, 15/1, 15/2, 17; 20/1.

ИЗБИРАТЕЛЬНЫЙ УЧАСТОК № 1655

(Место нахождения участковой избирательной комиссии и помещения для голосования - школа № 207, ул. Родники, 4, тел. 270-86-66)

Границы участка - Улицы: Гребенщикова, № 12, 12/1, 14, 15, 17; Краузе, № 13, 17, 19.

ИЗБИРАТЕЛЬНЫЙ УЧАСТОК № 1656

(Место нахождения участковой избирательной комиссии и помещения для голосования - школа № 207, ул. Родники, 4, тел. 270-86-66)

Границы участка - Улицы: Гребенщикова, № 9, 10, 11, 11/1, 13, 13/1, 13/2; Тюленина, № 19, 19/1, 19/2, 21, 21/1, 23; Краузе 19/1, 21/1.

ИЗБИРАТЕЛЬНЫЙ УЧАСТОК № 1657

(Место нахождения участковой избирательной комиссии и помещения для голосования – МОУ ДОД ЦВР Культурно-спортивный центр «Пашинский», ул. Новоуральская, 21, тел. 274-71-21)

Границы участка - Улицы: Новоуральская - четная с № 40 по 62, № 23, 23а, 25, 25а, 27, 27а, 29, 29а, 31, 31а, 33, 33а; Подлесная; Хвойная; переулки: Подлесный; 7-й – 11-й Магистральный; ГБ № 4.

ИЗБИРАТЕЛЬНЫЙ УЧАСТОК № 1658

(Место нахождения участковой избирательной комиссии и помещения для голосования – МОУ ДОД ЦВР «Культурно-спортивный центр «Пашинский», ул. Новоуральская, 21, тел. 274-71-21)

Границы участка - Улицы: Новоуральская – четная с № 2 по 36, № 1, 1а, 1б, 1/1, 3, 5, 7, 9, 9а; Подорожная; Чекалина с № 1 по 35.

ИЗБИРАТЕЛЬНЫЙ УЧАСТОК № 1659

(Место нахождения участковой избирательной комиссии и помещения для голосования - школа № 34, ул. Новоуральская, 11/3, тел. 274-79-39)

Границы участка - Улица Новоуральская, № 11, 13, 13/1, 13/2, 13/3, 13/4, 15, 15/2, 15/3, 15/4, 16/3, 17/5, 19/7.

ИЗБИРАТЕЛЬНЫЙ УЧАСТОК № 1660

(Место нахождения участковой избирательной комиссии и помещения для голосования - школа № 34, ул. Новоуральская, 11/3, тел. 274-79-39)

Границы участка - Улицы: Магистральная, № 51, 51а, 51б, 53, 53а, 53б, 55, 57, 57а, 59; Новоуральская, № 19, 19/8, 19/9, 19/10, 19/11, 19/12; в/ч 34148.

ИЗБИРАТЕЛЬНЫЙ УЧАСТОК № 1661

(Место нахождения участковой избирательной комиссии и помещения для голосования - школа № 46, ул. Магистральная, 16, тел. 296-18-15)

Границы участка - Улицы: Бабаева; Барабинская, № 1, 2, 13; Белореченская; Бориса Полевого; Венгеровская; Вересковая; Верхоянская; Веселовская; Вольная; Габова; Геннадия Заволокина; Дергунова; Доволенская; Дозорная; Донецкая; Здвинская; Знаменская; Ирменская; Карасукская; Каргатская; Коченевская; Кочковская; Красноозерская; Купинская; Кыштовская; Ладожская; Магистральная – четная с № 16 по 40, нечетная № 3а, 5а, 5б, 7, 13, с № 19 по 33; Малая; Маслянинская; Мачтовая; Межевая; Мошковская; Николая Кудрина; Ордынская; Ратная; Селенгинская; Солидарности - четная с № 2 по 48, нечетная с № 1 по 49а; Спасская; Стадионная; Сталинградской Битвы; Сузунская; Тевризская; Тернопольская; Тихомирова; Тихорецкая; Тогучинская; Томская; Турухановская; Убинская; Укромная; Умревинская; Флагманская; Хуторская; Чановская; Чаусская; Чистопольская; Шелохвостова; Ясенева; переулки: 1-й Магистральный; Великолукский; Мошковский; Придорожный; Томский; Турухановский; в/ч 34148.

ИЗБИРАТЕЛЬНЫЙ УЧАСТОК № 1662

(Место нахождения участковой избирательной комиссии и помещения для голосования - клуб «Чайка», ул. Флотская, 21а, тел. 296-19-10)

Границы участка – Улицы: Корабельная; Матросская; Мореходная; Флотская; переулок Донецкий; в/ч 81228; в/ч 46155; в/ч 34148.

ИЗБИРАТЕЛЬНЫЙ УЧАСТОК № 1663

(Место нахождения участковой избирательной комиссии и помещения для голосования - школа № 81, ул. Солидарности, 65, тел. 296-02-96)

Границы участка - Улица Солидарности, № 70, 72, 74, 76, 78, 80, 82, 84, 86, 88, 90, 92, 94, 96; в/ч 34148.

ИЗБИРАТЕЛЬНЫЙ УЧАСТОК № 1664

(Место нахождения участковой избирательной комиссии и помещения для голосования - школа № 81, ул. Солидарности, 65, тел. 296-02-96)

Границы участка - Улица Солидарности, № 83, 85, 87, 89, 91, 93, 93а, 95, 95а, 97, 97а, 98, 99, 99а, 101; в/ч 34148

ИЗБИРАТЕЛЬНЫЙ УЧАСТОК № 1665

(Место нахождения участковой избирательной комиссии и помещения для голосования - Дом культуры Российской армии, ул. Солидарности, 71б, тел. 296-13-63)

Границы участка - Улица Амосова, № 58, 60, 62, 66, 67, 68, 69, 73, 75, 77, 77/1, 79/1; в/ч 34148.

ИЗБИРАТЕЛЬНЫЙ УЧАСТОК № 1666

(Место нахождения участковой избирательной комиссии и помещения для голосования – Дом культуры Российской армии, ул. Солидарности, 71б, тел. 296-13-63)

Границы участка - Улицы: Амосова, № 53, 55; Солидарности, № 57, 59, 61, 61а, 63, 63а, 65, 71, 79, 79/2, 81, 103, 103а, 105, 377; в/ч 34148.

КИРОВСКИЙ РАЙОН

ИЗБИРАТЕЛЬНЫЙ УЧАСТОК № 1668

(Место нахождения участковой избирательной комиссии и помещения для голосования - гимназия № 7, ул. Зорге, 42а, тел. 342-28-61)

Границы участка - Улица Зорге, № 58, 60, 60а, 62, 64, 66, 68, 68а, 70

ИЗБИРАТЕЛЬНЫЙ УЧАСТОК № 1669

(Место нахождения участковой избирательной комиссии и помещения для голосования - спортивно-оздоровительный клуб «Зевс», ул. Станиславского, 33, тел. 343-22-33)

Границы участка - Улицы: Костычева – четная с № 76 до конца, нечетная с № 55 до конца; Немировича-Данченко – четная с № 42 по 60а; Серафимовича – четная с № 52 до конца; Станиславского, № 31, 33, 35; Тульская – четная с № 222 по 242, нечетная с № 243 по 277; Успенского – четная с № 2 по 26, нечетная с № 5 по 19а; Архитектурная; 2-я Архитектурная; Блока; переулки: 1-й Немировича-Данченко – четная с № 4 по 14, нечетная с № 1 по 17; 1-й, 2-й Успенского.

ИЗБИРАТЕЛЬНЫЙ УЧАСТОК № 1670

(Место нахождения участковой избирательной комиссии и помещения для голосования - Дом культуры «Радуга», ул. Серафимовича, 32, тел. 343-75-97)

Границы участка - Улицы: Вертковская – нечетная с № 25 по 55; Костычева – четная с № 46 по 68, нечетная с № 27 по 51; Немировича-Данченко – нечетная с № 49 по 89а; Серафимовича – четная с № 34 по 48, нечетная с № 29 по 43; Станиславского, № 29, 29/1; переулки: 1-й – 4-й Костычева.

ИЗБИРАТЕЛЬНЫЙ УЧАСТОК № 1671

(Место нахождения участковой избирательной комиссии и помещения для голосования - Лицей Информационных Технологий, ул. Римского-Корсакова, 13, тел. 314-57-20)

Границы участка - Улицы: Вертковская, № 10/1, 10/2, 12/1, 12/2, 14/2; Покрышкина, 1; Римского-Корсакова, № 11, 17; Сибиряков-Гвардейцев – четная с № 14 по 32.

ИЗБИРАТЕЛЬНЫЙ УЧАСТОК № 1672

(Место нахождения участковой избирательной комиссии и помещения для голосования - школа № 109, ул. Вертковская, 16, тел. 314-11-72)

Границы участка - Улицы: Вертковская, № 6, 8, 8/1, 12, 12/3, 14, 14/1, 18, нечетная с № 5 по 23/2; Римского-Корсакова, № 21, 24, 26, 28; переулок 2-й Телевизионный.

ИЗБИРАТЕЛЬНЫЙ УЧАСТОК № 1673

(Место нахождения участковой избирательной комиссии и помещения для голосования – Новосибирский профессионально-педагогический колледж, ул. Немировича-Данченко, 121, тел. 314-93-58)

Границы участка - Улицы: Немировича-Данченко – нечетная с № 91 по 117, № 123, 125; Римского-Корсакова, 28/2, нечетная с № 29 по 39; Сибиряков-Гвардейцев – четная с № 34 по 40; Телевизионная – четная с № 6 по 36, нечетная с № 3 по 15; переулок 1-й Телевизионный.

ИЗБИРАТЕЛЬНЫЙ УЧАСТОК № 1674

(Место нахождения участковой избирательной комиссии и помещения для голосования – Новосибирский технологический техникум, ул. Немировича-Данченко, 102/2, тел. 314-70-15)

Границы участка - Улицы: Немировича-Данченко – четная с № 62 по 102; Римского-Корсакова – четная с № 32 до конца, нечетная с № 43 до конца; Серафимовича – нечетная с № 49 до конца; Телевизионная – четная с № 40 до конца; Тульская – четная с № 186 по 220, нечетная с № 205 по 241; Успенского - четная с № 30 до конца, нечетная с № 25 до конца; переулки: 1-й Немировича-Данченко – четная с № 26 до конца, нечетная с № 23 до конца; 3-й – 9-й Успенского.

ИЗБИРАТЕЛЬНЫЙ УЧАСТОК № 1675

(Место нахождения участковой избирательной комиссии и помещения для голосования – Филиал ФГУП «Рослесинфорг» «Запсиблеспроект», ул. Немировича-Данченко, 137/1, тел. 314-12-74)

Границы участка - Улицы: Изыскателей – четная с № 2 по 44, нечетная с № 1 по 105; Немировича-Данченко – четная с № 108 по 118/1, нечетная с № 131а по 137/2; Сибиряков-Гвардейцев, № 25, 27, 29; Тульская – четная с № 116 по 178, нечетная с № 127 по 197; Макеевская; Проектная; Строительная.

ИЗБИРАТЕЛЬНЫЙ УЧАСТОК № 1676

(Место нахождения участковой избирательной комиссии и помещения для голосования - школа № 128, ул. Вертковская, 2, тел. 314-21-42)

Границы участка - Улицы: Ватутина, № 28, 30/1; Немировича-Данченко – нечетная с № 139 по 139/3; Новогодняя, № 4, 4/1; Сибиряков-Гвардейцев – нечетная с № 1 по 23/1; Таймырская.

ИЗБИРАТЕЛЬНЫЙ УЧАСТОК № 1677

(Место нахождения участковой избирательной комиссии и помещения для голосования – ГАОУ СПО НСО «Новосибирский техникум автосервиса и дорожного хозяйства», ул. Ватутина, 61а, тел. 346-43-48)

Граница участка - Улицы: Ватутина – нечетная № 41, 41/1, 45, 45/1, 49, 49/1, с № 53 по 79; Немировича-Данченко, № 141, 143; Квартал 87.

ИЗБИРАТЕЛЬНЫЙ УЧАСТОК № 1678

(Место нахождения участковой избирательной комиссии и помещения для голосования - школа № 170, ул. Новогодняя, 14/1, тел. 346-57-21)

Границы участка - Улицы: Ватутина, № 39, 43, 47, 51; Новогодняя – четная с № 8 по 36.

ИЗБИРАТЕЛЬНЫЙ УЧАСТОК № 1679

(Место нахождения участковой избирательной комиссии и помещения для голосования – МАОУ «Лицей № 176», ул. Новогодняя, 20/2, тел. 346-47-98)

Границы участка - Улицы: Немировича-Данченко, № 138, 138/1, нечетная с № 147 по 161; Новогодняя – четная с № 38 по 44, нечетная с № 37 по 57.

ИЗБИРАТЕЛЬНЫЙ УЧАСТОК № 1680

(Место нахождения участковой избирательной комиссии и помещения для голосования – Спортивный клуб «Голливуд» ГОО

ул. Немировича-Данченко, 124, тел. 346-45-49)

Границы участка - Улицы: Изыскателей – четная с № 50 до конца, нечетная с № 115 до конца; Немировича-Данченко, 124; Тульская – четная с № 2 по 74/1, нечетная с № 1 по 119; Акмолинская; Бугринская; Валдайская; Западная; Коуракская; Красный Восток; Луговая; Магнитогорская; Новобугринская; Осенняя; Пригородная; Социалистическая; Сочинская; Тракторная; Яковлева; переулки: Бугринский Выселок; Ремесленный; Тракторный; Тульский; Учительский.

ИЗБИРАТЕЛЬНЫЙ УЧАСТОК № 1681

(Место нахождения участковой избирательной комиссии и помещения для голосования - общежитие Новосибирского колледжа олимпийского резерва, ул. Тульская, 86, тел. 346-15-00)

Границы участка - Улицы: Ватутина, № 83, 85, 85а; Немировича-Данченко, № 120/3, 120/5, 120/6; Тульская – четная с № 84 по 90/2.

ИЗБИРАТЕЛЬНЫЙ УЧАСТОК № 1682

(Место нахождения участковой избирательной комиссии и помещения для голосования – помещение ТОС «Чукотский»,

пер. 1-й Чукотский, 8, тел. 353-02-75)

Границы участка - Улицы: Беловежская, № 52, 54; Тринадцатая Дистанция Пути; Черкасская; Чукотская; переулки: 1-й – 4-й Черкасский; 1-й – 9-й Чукотский.

ИЗБИРАТЕЛЬНЫЙ УЧАСТОК № 1683

(Место нахождения участковой избирательной комиссии и помещения для голосования - библиотека им. Н. Носова, ул. Сибиряков-Гвардейцев, 44/6, тел. 353-53-70)

Границы участка - Улицы: Беловежская, № 7, 8, 10, 12; Сибиряков-Гвардейцев, № 44/1, 44/2, 44/3, 44/4, 44/5, 44/6.

ИЗБИРАТЕЛЬНЫЙ УЧАСТОК № 1684

(Место нахождения участковой избирательной комиссии и помещения для голосования - школа № 47, ул. Мира, 1, тел. 353-57-72)

Границы участка - Улицы: Бетонная, № 3, 5; Бурденко – четная с № 2 по 10; нечетная с № 3 по 19а; Мира – четная с № 4 по 12, нечетная с № 3 по 13; Ольховская

– четная с № 2/1 по 28, нечетная с № 5 по 31; 3-я Ольховская – нечетная с № 3 по 15а; Сибиряков-Гвардейцев, № 44, 46, 48; Декадная; 4-я – 6-я Ольховская; переулки: 2-й Мира - нечетная; 1-й, 3-й – 5-й Мира; 1-й, 2-й Ольховский.

ИЗБИРАТЕЛЬНЫЙ УЧАСТОК № 1685

(Место нахождения участковой избирательной комиссии и помещения для голосования – ДДТ им. А. И. Ефремова, ул. Мира, 14, тел. 361-25-95)

Границы участка - Улицы: Бетонная, 4, нечетная с № 7 по 13; Бурденко – четная с № 12 по 22, нечетная с № 21 по 29; Горбана, 20; Мира – четная с № 16 по 28, нечетная с № 17 по 29; переулок 2-й Мира, 4.

ИЗБИРАТЕЛЬНЫЙ УЧАСТОК № 1686

(Место нахождения участковой избирательной комиссии и помещения для голосования - школа № 91, ул. Бурденко, 55, тел. 352-88-58)

Границы участка - Улицы: Бурденко – нечетная с № 31 до конца; Ватутина, 38/1; Горбана – четная с № 2 по 12а, нечетная с № 1 по 7; Мира, № 59, 59/2; Ольховская – четная с № 34 до конца, нечетная с № 33 до конца; 3-я Ольховская – четная с № 32 до конца, нечетная с № 51 до конца; Азербайджанская; Албазинская; Бебеля; 2-я Бурденко; Ильменская; 2-я Ольховская; Симферопольская; Тубинская; Чернореченская; Эстонская; переулки: 2-й Мира, № 14, 16, 18; 1-й – 3-й Бурденко.

ИЗБИРАТЕЛЬНЫЙ УЧАСТОК № 1687

(Место нахождения участковой избирательной комиссии и помещения для голосования - школа № 91, ул. Бурденко, 55, тел. 352-88-58)

Границы участка - Улицы: Бетонная, 16а, нечетная с № 15 до конца; Бурденко – четная с № 26 до конца; Горбана – нечетная с № 11 по 17; Мира – четная с № 30 до конца, нечетная с № 31 по 57, 59/1.

ИЗБИРАТЕЛЬНЫЙ УЧАСТОК № 1688

(Место нахождения участковой избирательной комиссии и помещения для голосования – Детско-юношеская спортивная школа олимпийского резерва по футболу «Сибирь», ул. Аникина, 2, тел. 352-74-44)

Границы участка - Улицы: Аникина, № 5, 9, 11, 17, 19, 21; Оловозаводская, № 4, 8; Саввы Кожевникова, 35, четная № 2, 4, 4а, 6; Урманова, № 1, 1/1, 6, 10, 12, 16, 18, 20; XX Партсъезда; переулки: Обской, Оловозаводской.

ИЗБИРАТЕЛЬНЫЙ УЧАСТОК № 1689

(Место нахождения участковой избирательной комиссии и помещения для голосования - школа № 49, ул. Урманова, 26, тел. 317-46-69)

Границы участка - Улицы: Аникина, № 25а, 31, 33, 35, 35/1, 41; Оловозаводская, № 12/1, 14, 18, 18/1, 18/2 стр., 18/3 стр., 20/3, 20/6, нечетная с № 3 по 9, № 27, 27/1, 29; Урманова, № 11, 13; Обогажительная.

ИЗБИРАТЕЛЬНЫЙ УЧАСТОК № 1690

(Место нахождения участковой избирательной комиссии и помещения для голосования - школа № 192, ул. Чигорина, 8, тел. 317-38-33)

Границы участка - Улицы: Оловозаводская, № 1/2, 1/3, 1/4, 31, 39, 43; Чигорина, 6.

ИЗБИРАТЕЛЬНЫЙ УЧАСТОК № 1691

(Место нахождения участковой избирательной комиссии и помещения для голосования - школа № 192, ул. Чигорина, 8, тел. 317-38-33)

Границы участка - Улицы: Оловозаводская, 41; Чигорина, № 10/1, 12, 12/1, 12/2, 14, 14/1, 14/2, 16, 20, 20/1, 20/2.

ИЗБИРАТЕЛЬНЫЙ УЧАСТОК № 1692

(Место нахождения участковой избирательной комиссии и помещения для голосования - школа № 192, ул. Чигорина, 8, тел. 317-38-33)

Границы участка - Улицы: Герцена, № 20а, 26, 30, нечетная с № 1 по 9, № 19, 21; Оловозаводская, № 15, 17, 19; Чигорина, № 2, 4, 10, нечетная; Балканская; Гэсстроевская (кроме № 83); 2-я Гэсстроевская; Ельнинская; Искры; Коперника; Ленинская; Ньютона; Плавильщиков; Тюменская; Урожайная; переулки: 1-й, 2-й, 4-й, 5-й, 6-й, 8-й, 9-й Гэсстроевский.

ИЗБИРАТЕЛЬНЫЙ УЧАСТОК № 1693

(Место нахождения участковой избирательной комиссии и помещения для голосования - школа № 196, ул. Саввы Кожевникова, 21/1, тел. 317-29-09)

Границы участка - Улица Герцена, № 6, 6/1, 8, 10.

ИЗБИРАТЕЛЬНЫЙ УЧАСТОК № 1694

(Место нахождения участковой избирательной комиссии и помещения для голосования - школа № 196, ул. Саввы Кожевникова, 21/1, тел. 317-29-09)

Границы участка - Улица Комсомольская, 4.

ИЗБИРАТЕЛЬНЫЙ УЧАСТОК № 1695

(Место нахождения участковой избирательной комиссии и помещения для голосования - школа № 196, ул. Саввы Кожевникова, 21/1, тел. 317-29-09)

Границы участка - Улицы: Герцена, № 8/1, 8/2, 20; Комсомольская, № 6, 6/1, 8, 14, 18 стр.

ИЗБИРАТЕЛЬНЫЙ УЧАСТОК № 1696

(Место нахождения участковой избирательной комиссии и помещения для голосования - школа № 196, ул. Саввы Кожевникова, 21, тел. 308-63-07)

Границы участка - Улица Саввы Кожевникова – нечетная с № 1 по 9.

ИЗБИРАТЕЛЬНЫЙ УЧАСТОК № 1697

(Место нахождения участковой избирательной комиссии и помещения для голосования - школа № 196, ул. Саввы Кожевникова, 21, тел. 308-63-07)

Границы участка - Улица Саввы Кожевникова – нечетная с № 11 по 19.

ИЗБИРАТЕЛЬНЫЙ УЧАСТОК № 1698

(Место нахождения участковой избирательной комиссии и помещения для голосования - школа № 64, ул. Чемская, 38, тел. 317-29-89)

Границы участка - Улицы: Комсомольская, № 1, 3, 5, 7, 9, 9а; Чемская, 2.

ИЗБИРАТЕЛЬНЫЙ УЧАСТОК № 1699

(Место нахождения участковой избирательной комиссии и помещения для голосования - школа № 64, ул. Чемская, 38, тел. 317-29-89)

Границы участка - Улицы: Комсомольская, № 21, 23, 25, 27, 31, 33, 37; Чемская, № 36, 36а.

ИЗБИРАТЕЛЬНЫЙ УЧАСТОК № 1700

(Место нахождения участковой избирательной комиссии и помещения для голосования - школа № 64, ул. Чемская, 38, тел. 317-17-36)

Границы участка - Улицы: Гэстроевская, 83; Чемская, № 1а, 3а, 4, 5а, 6, 10, 12, 14, 14а, 16, 20, 24, 40; Юный Ленинец.

ИЗБИРАТЕЛЬНЫЙ УЧАСТОК № 1701

(Место нахождения участковой избирательной комиссии и помещения для голосования – канализационно-насосная станция, ул. Водозабор, 1, тел. 352-07-58)

Границы участка - Улицы: Архангельская; Бирюсинка; Водозабор; Вознесенская; Воскресная; Гранатовая; Коллективная; Колхозная; Кооперативная; Краснодарская; Мурманская; Норильская; Пионерская; Пограничная; Прокопьевская; 2-я Прокопьевская; Рубежная; Союзная; Тянь-Шаньская; Федора Горячева; переулки: Краснодарский; 1-й – 5-й Гранатовый.

ИЗБИРАТЕЛЬНЫЙ УЧАСТОК № 1702

(Место нахождения участковой избирательной комиссии и помещения для голосования - школа № 135, пер. 15-й Бронный, 20а, тел. 342-90-10)

Границы участка - Улица Бронная; переулки: 1-й – 18-й Бронный.

ИЗБИРАТЕЛЬНЫЙ УЧАСТОК № 1703

(Место нахождения участковой избирательной комиссии и помещения для голосования - школа № 65, ул. Зорге, 149, тел. 342-17-20)

Границы участка - Улица Петухова – четная с № 130 до конца (кроме № 144).

ИЗБИРАТЕЛЬНЫЙ УЧАСТОК № 1704

(Место нахождения участковой избирательной комиссии и помещения для голосования - школа № 65, ул. Зорге, 149, тел. 342-17-20)

Границы участка - Улицы: Петухова, № 118, 120, 122, 122/1, 122/3, 124, 126, 128, 128/1; Сибиряков-Гвардейцев, 49а.

ИЗБИРАТЕЛЬНЫЙ УЧАСТОК № 1705

(Место нахождения участковой избирательной комиссии и помещения для голосования - школа № 65, ул. Зорге, 149, тел. 342-17-20)

Границы участка – Улицы: Зорге, № 133, 135, 137, 139, 141, 143, 145, 151, 153, 155, 157; Петухова, 144.

ИЗБИРАТЕЛЬНЫЙ УЧАСТОК № 1706

(Место нахождения участковой избирательной комиссии и помещения для голосования - школа № 134, ул. Петухова, 100, тел. 342-25-51)

Границы участка - Улицы: Зорге, № 123, 125, 127; Петухова, № 88, 104, 104а, 106, 108, 110, 112, 114, 116.

ИЗБИРАТЕЛЬНЫЙ УЧАСТОК № 1707

(Место нахождения участковой избирательной комиссии и помещения для голосования - школа № 134, ул. Петухова, 100, тел. 342-25-51)

Границы участка - Улица Зорге, № 115, 117, 117/1, 117/2, 119, 129, 129/1, 129/2, 131.

ИЗБИРАТЕЛЬНЫЙ УЧАСТОК № 1708

(Место нахождения участковой избирательной комиссии и помещения для голосования - школа № 183, ул. Петухова, 86, тел. 342-12-38)

Границы участка – Улица Петухова, № 76, 82, 82/2, 90, 90/1, 90/2, 92, 94, 96, 98.

ИЗБИРАТЕЛЬНЫЙ УЧАСТОК № 1709

(Место нахождения участковой избирательной комиссии и помещения для голосования - школа № 183, ул. Петухова, 86, тел. 342-12-38)

Границы участка - Улицы: Громова, № 1, 3, 5; Зорге, № 69, 71, 79, 93/1; Петухова, № 74, 78, 80, 84.

ИЗБИРАТЕЛЬНЫЙ УЧАСТОК № 1710

(Место нахождения участковой избирательной комиссии и помещения для голосования - школа № 183, ул. Петухова, 86, тел. 342-12-38)

Границы участка - Улицы: Громова, 7; Зорге, № 73, 75, 77, 83, 85, 87, 93, 95, 97, 103, 105, 107, 121; Петухова, 82/3.

ИЗБИРАТЕЛЬНЫЙ УЧАСТОК № 1711

(Место нахождения участковой избирательной комиссии и помещения для голосования - школа № 63, ул. Зорге, 39, тел. 342-25-19)

Границы участка – Улица Петухова, № 36, 38/1, 40, 42, 46, 48, 50, 52, 56, 58, 60, 64, 66, 68.

ИЗБИРАТЕЛЬНЫЙ УЧАСТОК № 1712

(Место нахождения участковой избирательной комиссии и помещения для голосования - школа № 63, ул. Зорге, 39, тел. 342-25-19)

Границы участка - Улицы: Громова, № 2, 4, 6, 8, 10, 14/1, 16; Зорге, № 33, 35, 37, 41, 43, 45, 49, 51, 59, 63.

ИЗБИРАТЕЛЬНЫЙ УЧАСТОК № 1713

(Место нахождения участковой избирательной комиссии и помещения для голосования - школа № 182, ул. Зорге, 21, тел. 342-88-02)

Границы участка - Улицы: Зорге, № 1, 3, 5, 7, 9, 15, 17, 19, 25, 29, 31; Сибиряков-Гвардейцев, № 59/1, 59/2.

ИЗБИРАТЕЛЬНЫЙ УЧАСТОК № 1714

(Место нахождения участковой избирательной комиссии и помещения для голосования - школа № 182, ул. Зорге, 21, тел. 342-18-17)

Границы участка - Улицы: Зорге, № 11, 13; Петухова, № 20, 22/1, 24, 26, 28, 32, 34; Сибиряков-Гвардейцев, № 55, 57, 59.

ИЗБИРАТЕЛЬНЫЙ УЧАСТОК № 1715

(Место нахождения участковой избирательной комиссии и помещения для голосования - школа № 41, ул. Зорге, 259/1, тел. 342-60-97)

Границы участка - Улица Зорге, № 211, 213, 215, 217, 219, 221, 235, 237, 241.

ИЗБИРАТЕЛЬНЫЙ УЧАСТОК № 1716

(Место нахождения участковой избирательной комиссии и помещения для голосования - школа № 41, ул. Зорге, 259/1, тел. 342-55-20)

Границы участка - Улица Зорге, № 247, 249, 251, 253, 255, 257, 257/1, 259, 261, 275.

ИЗБИРАТЕЛЬНЫЙ УЧАСТОК № 1717

(Место нахождения участковой избирательной комиссии и помещения для голосования - школа № 41, ул. Зорге, 259/1, тел. 342-60-97)

Границы участка - Улица Зорге, № 223, 225, 227, 229, 231, 233, 239.

ИЗБИРАТЕЛЬНЫЙ УЧАСТОК № 1718

(Место нахождения участковой избирательной комиссии и помещения для голосования - школа № 108, ул. Зорге, 181/1, тел. 342-84-17)

Границы участка - Улица Зорге, № 183, 193, 193/1, 195, 197, 199, 203, 205, 207, 209, 209/1.

ИЗБИРАТЕЛЬНЫЙ УЧАСТОК № 1719

(Место нахождения участковой избирательной комиссии и помещения для голосования - школа № 108, ул. Зорге, 181/1, тел. 342-84-17)

Границы участка - Улица Зорге, № 179, 179/1, 181, 185, 185/1, 189, 243, 245, 267, 269, 271.

ИЗБИРАТЕЛЬНЫЙ УЧАСТОК № 1720

(Место нахождения участковой избирательной комиссии и помещения для голосования – ДДТ «Кировский», ул. Зорге, 78а, тел. 342-17-31)

Границы участка - Улицы: Громова, № 17, 17/2, 21, 23; Зорге, № 78, 80, 86.

ИЗБИРАТЕЛЬНЫЙ УЧАСТОК № 1721

(Место нахождения участковой избирательной комиссии и помещения для голосования – ДДТ «Кировский», ул. Зорге, 78а, тел. 342-17-31)

Границы участка - Улица Зорге, № 82, 84, 88, 90, 92, 94, 96, 98.

ИЗБИРАТЕЛЬНЫЙ УЧАСТОК № 1722

(Место нахождения участковой избирательной комиссии и помещения для голосования – Новосибирский техникум легкой промышленности и сервиса, ул. Зорге, 12, тел. 342-96-13)

Границы участка - Улицы: Громова, № 18, 22; Зорге, № 10, 14, 18, 20, 34, 36, 50, 52.

ИЗБИРАТЕЛЬНЫЙ УЧАСТОК № 1723

(Место нахождения участковой избирательной комиссии и помещения для голосования - гимназия № 7, ул. Зорге, 42а, тел. 342-28-61)

Границы участка - Улица Зорге, № 8, 32, 44, 46, 48, 72, 74, 74а, 76.

ИЗБИРАТЕЛЬНЫЙ УЧАСТОК № 1724

(Место нахождения участковой избирательной комиссии и помещения для голосования – ГАОУ СПО «Новосибирский техникум общественного питания и сферы обслуживания», ул. Зорге, 2, тел. 342-95-54)

Границы участка - Улицы: Зорге, № 6, 38, 40, 42, 56; Сибиряков-Гвардейцев, № 61, 63, 80, 82.

ИЗБИРАТЕЛЬНЫЙ УЧАСТОК № 1725

(Место нахождения участковой избирательной комиссии и помещения для голосования – профессиональное училище № 67, ул. Сибиряков-Гвардейцев, 58, тел. 342-76-15)

Границы участка - Улицы: Петухова, № 12, 12/2, 12/3, 14/1, 16; Сибиряков-Гвардейцев, № 58/1, 60, 64, 64/1, 68, 78.

ИЗБИРАТЕЛЬНЫЙ УЧАСТОК № 1726

(Место нахождения участковой избирательной комиссии и помещения для голосования - школа № 198, ул. Палласа, 28, тел. 342-90-66)

Границы участка - Улица Палласа – четная № 6, 6/1, 8, 12, 26, нечетная № 3/1, 3/2, 5, 5/1, 5/2, 17, 21, 23, 33.

ИЗБИРАТЕЛЬНЫЙ УЧАСТОК № 1727

(Место нахождения участковой избирательной комиссии и помещения для голосования - школа № 198, ул. Палласа, 28, тел. 342-90-66)

Границы участка - Улицы: Палласа № 1, 1/1, 2, 2/1, 2/2, 3; Петухова – нечетная с № 53 по 57; Люблинская; микрорайоны: 1-й, 2-й, 3-й Памирский.

ИЗБИРАТЕЛЬНЫЙ УЧАСТОК № 1728

(Место нахождения участковой избирательной комиссии и помещения для голосования – клуб «Волна», ул. Бородина, 14, тел. 356-97-33)

Границы участка - Улицы: Бородина; Петровского.

ЛЕНИНСКИЙ РАЙОН

ИЗБИРАТЕЛЬНЫЙ УЧАСТОК № 1731

(Место нахождения участковой избирательной комиссии и помещения для голосования – Сибирский университет потребительской кооперации, пр. Карла Маркса, 26, тел. 346-16-42)

Границы участка – Проспект Карла Маркса, № 22, 24, 24а, 24/1, 24/2, 26/1, 26/4, 28, 28/1, 39, 41, 43, 45, 47/1, 53, 55; улицы: Блюхера, № 46, 48, 50, 52, 54; Геодзическая, 13.

ИЗБИРАТЕЛЬНЫЙ УЧАСТОК № 1732

(Место нахождения участковой избирательной комиссии и помещения для голосования – школа № 210, микрорайон Горский, 7, тел. 351-90-51)

Границы участка – Микрорайон Горский, № 4, 5, 42, 48, 53, 54, 55, 61, 63.

ИЗБИРАТЕЛЬНЫЙ УЧАСТОК № 1733

(Место нахождения участковой избирательной комиссии и помещения для голосования – школа № 210, микрорайон Горский, 7, тел. 351-90-51)

Границы участка – Микрорайон Горский, № 39, 40, 40/1, 40/2, 41, 50, 52, 60, 63/1, 65; улицы: Горская; 1-я Подгорная; Эстафетная; переулки: 1-й – 3-й Горский.

ИЗБИРАТЕЛЬНЫЙ УЧАСТОК № 1734

(Место нахождения участковой избирательной комиссии и помещения для голосования – школа № 210, микрорайон Горский, 7, тел. 351-90-51)

Границы участка – Микрорайон Горский, № 43, 47, 67, 69, 72, 74, 76, 78, 82; улица Планировочная, 58.

ИЗБИРАТЕЛЬНЫЙ УЧАСТОК № 1735

(Место нахождения участковой избирательной комиссии и помещения для голосования – спорткомплекс НГТУ, пр. Карла Маркса, 35/1, тел. 346-27-32)

Границы участка – Проспект Карла Маркса, № 35, 37; улицы: Блюхера, № 30/1, 36, 38; Геодезическая, № 1, 3, 4, 5, 5/1, 7, 9.

ИЗБИРАТЕЛЬНЫЙ УЧАСТОК № 1736

(Место нахождения участковой избирательной комиссии и помещения для голосования – общежитие НГТУ, ул. Космическая, 21, тел. 346-01-23)

Границы участка - Проспект Карла Маркса, 33; улицы: Блюхера, 32/1; Космическая, № 21, 21/1; Геодезическая, 2.

ИЗБИРАТЕЛЬНЫЙ УЧАСТОК № 1737

(Место нахождения участковой избирательной комиссии и помещения для голосования – гимназия № 14 «Университетская», пр. Карла Маркса, 31, тел. 346-48-82)

Границы участка - Улицы: Блюхера, № 4, 6, 8, 10, 14, 16, 20, 22, 24; Вагутина, № 21, 23, 25, 27.

ИЗБИРАТЕЛЬНЫЙ УЧАСТОК № 1738

(Место нахождения участковой избирательной комиссии и помещения для голосования – гимназия № 14 «Университетская», пр. Карла Маркса, 31, тел. 346-48-82)

Границы участка – Проспект Карла Маркса, № 3, 3а, 7, 9, 13, 15, 17, 19, 25, 27, 29; улица Блюхера, № 26, 28, 30.

ИЗБИРАТЕЛЬНЫЙ УЧАСТОК № 1739

(Место нахождения участковой избирательной комиссии и помещения для голосования – лицей № 136, ул. Космическая, 10, тел. 346-23-21)

Границы участка – Проспект Карла Маркса, № 2, 6, 6/1, 8, 8/1, 8/2, 10, 10/1, 10/2, 12/1, 14, 14/1; улица Космическая, № 8, 12/1.

ИЗБИРАТЕЛЬНЫЙ УЧАСТОК № 1740

(Место нахождения участковой избирательной комиссии и помещения для голосования – лицей № 136, ул. Космическая, 10, тел. 346-40-92)

Границы участка – Улицы: Ватутина, № 31/1, 33, 33/2, 35, 37; Космическая, № 12, 14; Новогодняя, № 7, 9, 11, 13, 15, 17, 19, 21.

ИЗБИРАТЕЛЬНЫЙ УЧАСТОК № 1741

(Место нахождения участковой избирательной комиссии и помещения для голосования – инженерный лицей НГТУ, ул. Выставочная, 36, тел. 346-40-71)

Границы участка – Улицы: Блюхера, № 47, 49, 51, 53, 55, 57, 59, 61, 61/1, 63, 65, 67, 67/1, 69; Выставочная, № 11, 12, 13, 14, 16, 20, 24, 26.

ИЗБИРАТЕЛЬНЫЙ УЧАСТОК № 1742

(Место нахождения участковой избирательной комиссии и помещения для голосования – инженерный лицей НГТУ, ул. Выставочная, 36, тел. 346-40-71)

Границы участка – Улицы: Блюхера, № 27, 29, 31, 33, 35, 37, 39, 41, 43, 45; Ватутина, № 11, 11/2, 13, 15, 15/1, 17, 19.

ИЗБИРАТЕЛЬНЫЙ УЧАСТОК № 1743

(Место нахождения участковой избирательной комиссии и помещения для голосования – инженерный лицей НГТУ, ул. Выставочная, 36, тел. 346-40-71)

Границы участка – Улицы: Выставочная, № 17, 30, 32, 32/1, 34, 38; Пермитина, № 16, 18, 20, 22, 24а; микрорайон Горский, 68.

ИЗБИРАТЕЛЬНЫЙ УЧАСТОК № 1744

(Место нахождения участковой избирательной комиссии и помещения для голосования – школа № 56, ул. Планировочная, 7, тел. 351-31-04)

Границы участка – Улицы: Котовского, № 2, 4, 6, 8, 10, 10/1, 12, 12/1, 14; Планировочная, № 1, 1/1, 1/2, 3, 3/1.

ИЗБИРАТЕЛЬНЫЙ УЧАСТОК № 1745

(Место нахождения участковой избирательной комиссии и помещения для голосования – школа № 56, ул. Планировочная, 7, тел. 351-31-04)

Границы участка – Улицы: Планировочная, № 8, 10, 12, 14, 16, 25, 27, 29, 29/1, 31, 32, 33, 34, 35, 35/1, 36, 38, 39, 40, 41, 42, 43, 44, 45, 46, 47, 47/1, 48, 49, 50, 51, 52, 54, 56; Туннельная; 2-я Школьная, 57; микрорайон Горский, № 69/1, 73, 75, 84, 86.

ИЗБИРАТЕЛЬНЫЙ УЧАСТОК № 1746

(Место нахождения участковой избирательной комиссии и помещения для голосования – профессиональное училище № 9, ул. Планировочная, 7/2, тел. 351-79-01)

Границы участка – Улицы: Большая – четная с № 2 по 230/2, нечетная с № 1 по 47; Планировочная, № 7/1, 11, 11/1, 13, 15, 17, 18, 18/1, 18/2, 19, 20, 22, 23, 24, 26, 28, 30; Путевая.

ИЗБИРАТЕЛЬНЫЙ УЧАСТОК № 1747

(Место нахождения участковой избирательной комиссии и помещения для голосования – школа № 72, ул. Чулымская, 111, тел. 353-69-59)

Границы участка – Улицы: Литовская; Попова; Проточная; Самотечная; 1-я – 3-я Чулымская; 1-я Шоссейная; 2-я Шоссейная – нечетная с № 1 по 219, четная с № 2 по 202; 3-я Шоссейная – нечетная с № 1 по 23, четная с № 2 по 24; переулки: 1-й, 2-й Чулымский; Шоссейный.

ИЗБИРАТЕЛЬНЫЙ УЧАСТОК № 1748

(Место нахождения участковой избирательной комиссии и помещения для голосования – ООО «Юнисиб», ул. Моторная, 16, тел. 354-90-91)

Границы участка – Улицы: Болотная; Дальняя; 2-я Дальняя; Моторная; 1-я, 2-я Ракитная; Таежная; Б. Щукина; Яринская.

ИЗБИРАТЕЛЬНЫЙ УЧАСТОК № 1749

(Место нахождения участковой избирательной комиссии и помещения для голосования – школа № 69, ул. 2-я Портовая, 36, тел. 290-38-01)

Границы участка – Улицы: Заобская; Капитанская; Полярная; 2-я Портовая; Судоремонтная; Томьусинская; Штурвальная.

ИЗБИРАТЕЛЬНЫЙ УЧАСТОК № 1750

(Место нахождения участковой избирательной комиссии и помещения для голосования – школа № 69, ул. 2-я Портовая, 36, тел. 290-38-01)

Границы участка – Улицы: Белостокская; Большая – нечетная с № 139 по 235, четная с № 312 по 424; 1-я – 3-я Кустарная; Междуреченская; Портовая; 1-я Портовая; 2-я Шоссейная – нечетная с № 227 до конца, четная с № 206 до конца; 3-я Шоссейная – нечетная с № 31 до конца, четная с № 24а до конца.

ИЗБИРАТЕЛЬНЫЙ УЧАСТОК № 1751

(Место нахождения участковой избирательной комиссии и помещения для голосования – школа № 62, ул. Станционная, 8а, тел. 353-67-85)

Границы участка – Улица Станционная, № 8, 10, 12, 14, 16; Восточный Поселок, № 6а, 7а, 10а, 11а, 17а, 18а.

ИЗБИРАТЕЛЬНЫЙ УЧАСТОК № 1752

(Место нахождения участковой избирательной комиссии и помещения для голосования – школа № 210, микрорайон Горский, 7, тел. 351-90-51)

Границы участка – Улицы: Блюхера, № 716, 73, 73/1; Стартовая; микрорайон Горский, № 1, 2, 3, 6, 8, 8а, 10, 11, 51, 56.

ИЗБИРАТЕЛЬНЫЙ УЧАСТОК № 1753

(Место нахождения участковой избирательной комиссии и помещения для голосования – Сибирский университет потребительской кооперации, пр. Карла Маркса, 26, тел. 346-16-42)

Границы участка – Проспект Карла Маркса, 24/3; улицы: Геодезическая, № 15, 15/1, 17, 17/1, 19, 21, 21/1, 23; Немировича-Данченко, № 163, 169; Новогодняя, 35.

ИЗБИРАТЕЛЬНЫЙ УЧАСТОК № 1754

(Место нахождения участковой избирательной комиссии и помещения для голосования – общежитие МКП г. Новосибирска «ЖКХ», ул. Станционная, 50/1, тел. 341-59-76)

Границы участка – Улица Станционная, № 42, 44, 44/1, 46, 46б, 48, 48а, 48б, 50, 50/1, 50/2.

ИЗБИРАТЕЛЬНЫЙ УЧАСТОК № 1755

(Место нахождения участковой избирательной комиссии и помещения для голосования – школа № 138, ул. Клубная, 39, тел. 341-72-72)

Границы участка – Улицы: Большая – нечетная с № 237 до конца, четная с № 426 до конца; Дивногорская; Торфяная; Экскаваторная; 2-я, 3-я Экскаваторная; Ягодинская; переулки: 1-й – 5-й Экскаваторный.

ИЗБИРАТЕЛЬНЫЙ УЧАСТОК № 1756

(Место нахождения участковой избирательной комиссии и помещения для голосования – школа № 132, ул. Котовского, 38, тел. 301-48-35)

Границы участка – Улицы: Котовского, № 48, 50; Троллейная, № 1, 3, 3/1, 7, 9, 9/1, 15, 17.

ИЗБИРАТЕЛЬНЫЙ УЧАСТОК № 1757

(Место нахождения участковой избирательной комиссии и помещения для голосования – МОУ Вторая Новосибирская гимназия, ул. Киевская, 5, тел. 341-26-00)

Границы участка – Улицы: Пархоменко, № 72, 74, 76, 78, 80, 82; Троллейная, № 22, 24, 26.

ИЗБИРАТЕЛЬНЫЙ УЧАСТОК № 1758

(Место нахождения участковой избирательной комиссии и помещения для голосования – МОУ Вторая Новосибирская гимназия, ул. Киевская, 5, тел. 341-26-00)

Границы участка – Улица Широкая, № 111, 115, 117, 119, 121, 123, 125, 127.

ИЗБИРАТЕЛЬНЫЙ УЧАСТОК № 1759

(Место нахождения участковой избирательной комиссии и помещения для голосования – МОУ Вторая Новосибирская гимназия, ул. Киевская, 5, тел. 341-26-00)

Границы участка – Улицы: Пархоменко, № 84, 86, 86/1, 86/2; Плахотного, № 72, 72/1, 74, 74/1, 74/2, 76.

ИЗБИРАТЕЛЬНЫЙ УЧАСТОК № 1760

(Место нахождения участковой избирательной комиссии и помещения для голосования – МОУ Вторая Новосибирская гимназия, ул. Киевская, 5, тел. 341-26-00)

Границы участка – Улица Киевская, № 3, 3/1, 9, 11, 13, 15, 16, 16/1, 17, 18, 18/1.

ИЗБИРАТЕЛЬНЫЙ УЧАСТОК № 1761

(Место нахождения участковой избирательной комиссии и помещения для голосования – школа № 92, ул. Киевская, 7, тел. 341-53-51)

Границы участка – Улицы: Новосибирская, № 21, 23, 24, 25; Пархоменко, № 88, 90, 92, 94, 96, 98, 100, 102; Муниципальный центр планирования семьи и репродукции (улица Киевская, 1).

ИЗБИРАТЕЛЬНЫЙ УЧАСТОК № 1762

(Место нахождения участковой избирательной комиссии и помещения для голосования – школа № 92, ул. Киевская, 7, тел. 341-53-51)

Границы участка – Улица Новосибирская, № 10, 12, 14, 14а, 15, 16, 18, 19, 19/1, 20, 22, 26.

ИЗБИРАТЕЛЬНЫЙ УЧАСТОК № 1763

(Место нахождения участковой избирательной комиссии и помещения для голосования – школа № 92, ул. Киевская, 7, тел. 341-53-51)

Границы участка – Улицы: Киевская, № 20, 22, 24, 26; Новосибирская, № 5, 7, 9, 11, 13.

ИЗБИРАТЕЛЬНЫЙ УЧАСТОК № 1764

(Место нахождения участковой избирательной комиссии и помещения для голосования – школа № 45, ул. Киевская, 15а, тел. 341-88-10)

Границы участка – Улица Широкая, № 133, 133/1, 133/2, 135, 135/1, 135/2, 135/3, 137, 137/1.

ИЗБИРАТЕЛЬНЫЙ УЧАСТОК № 1765

(Место нахождения участковой избирательной комиссии и помещения для голосования – школа № 45, ул. Киевская, 15а, тел. 341-88-10)

Границы участка – Улицы: Киевская, № 23, 28, 32, 34; Широкая, № 129, 129/1, 131, 131/1.

ИЗБИРАТЕЛЬНЫЙ УЧАСТОК № 1766

(Место нахождения участковой избирательной комиссии и помещения для голосования – школа № 45, ул. Киевская, 15а, тел. 341-88-10)

Границы участка – Улицы: Киевская, 83а; Пархоменко, № 112, 114, 116, 118, 120, 122, 124, 126, 128, частный сектор – нечетная с № 125 по 141, четная с № 134 по 154/1; Харьковская; 2-я Харьковская; Алма-Атинская; 2-я Алма-Атинская; Ташкентская.

ИЗБИРАТЕЛЬНЫЙ УЧАСТОК № 1767

(Место нахождения участковой избирательной комиссии и помещения для голосования – библиотека им. А. Ахматовой, ул. Филатова, 9, тел. 341-43-77)

Границы участка – Улицы: Халтурина, № 31, 33, 35, 35/1, 37, 37/1, 37/2, 39, 39/1, 39/2, 41, 41/1, 43, 45; Филатова.

ИЗБИРАТЕЛЬНЫЙ УЧАСТОК № 1768

(Место нахождения участковой избирательной комиссии и помещения для голосования – школа № 90, ул. Забалуева, 10а, тел. 341-09-87)

Границы участка – Улицы: Забалуева, № 4, 6, 8, 10, 11, 12, 13, 17, 19, 21, 21/1; Невельского, № 1, 3, 5, 7, 9; изолятор временного содержания (улица Связистов, 12а); Связистов, 15.

ИЗБИРАТЕЛЬНЫЙ УЧАСТОК № 1769

(Место нахождения участковой избирательной комиссии и помещения для голосования – школа № 90, ул. Забалуева, 10а, тел. 341-09-87)

Границы участка – Улицы: Забалуева, № 9, 23, 27; Невельского, № 11, 13, 17, 19, 21, 23, 25, 27, 29; Халтурина, № 16, 18, 20, 20а, 22, 24, 26, 28, 30, 32; в/ч № 3698 (улица Плахотного, 160).

ИЗБИРАТЕЛЬНЫЙ УЧАСТОК № 1770

(Место нахождения участковой избирательной комиссии и помещения для голосования – Дворец культуры «Сибтекстильмаш», ул. Забалуева, 47, тел. 341-88-77)

Границы участка – Улица Забалуева, № 60, 62, 64, 66, 68, 70, 72.

ИЗБИРАТЕЛЬНЫЙ УЧАСТОК № 1771

(Место нахождения участковой избирательной комиссии и помещения для голосования – Дворец культуры «Сибтекстильмаш», ул. Забалуева, 47, тел. 341-88-77)

Границы участка – Улицы Забалуева, № 51, 51/1, 51/2, 51/4, 51/5, 53, 53/1, 55, 55/1, 76, 78, 80, Спортивная; Энергетическая.

ИЗБИРАТЕЛЬНЫЙ УЧАСТОК № 1772

(Место нахождения участковой избирательной комиссии и помещения для голосования – школа № 191, ул. Невельского, 53/1, тел. 341-84-06, 341-58-97)

Границы участка – Улицы: Забалуева, № 22, 24, 26, 28, 30, 32, 34, 36, 38, 41, 42, 43, 44, 45, 46, 48, 50, 52; Колхидская, 1; Невельского, № 33, 37, 39, 41, 43, 47, 49, 57/1; Фасадная, № 2, 4, 8, 10, 15, 16, 17, 18, 20; Халтурина – нечетная с № 1 по 27, четная с № 2 по 12; переулки: 1-й – 3-й Порядковый (кроме дома № 10а по 2-му переулку Порядковому); 3-й Забалуева, 3; 1-й, 2-й Халтурина.

ИЗБИРАТЕЛЬНЫЙ УЧАСТОК № 1773

(Место нахождения участковой избирательной комиссии и помещения для голосования – школа № 191, ул. Невельского, 53/1, тел. 341-84-06, 341-58-97)

Границы участка – Улицы: Колхидская, № 3, 5, 7, 9, 11; Невельского, 55.

ИЗБИРАТЕЛЬНЫЙ УЧАСТОК № 1774

(Место нахождения участковой избирательной комиссии и помещения для голосования – общежитие МКП г. Новосибирска «ЖКХ», ул. Забалуева, 74, тел. 341-10-76)

Границы участка – Улицы: Забалуева, № 54, 56, 74; Невельского, № 51, 53, 75, частный сектор – № 2б; Вечерняя; Олимпийская; Сибсельмашевская.

ИЗБИРАТЕЛЬНЫЙ УЧАСТОК № 1775

(Место нахождения участковой избирательной комиссии и помещения для голосования – школа № 86, ул. Порт-Артурская, 1а, тел. 341-11-76)

Границы участка – Улица Невельского, № 59, 61, 63, 65, 67, 69, 71, 73, 79.

ИЗБИРАТЕЛЬНЫЙ УЧАСТОК № 1776

(Место нахождения участковой избирательной комиссии и помещения для голосования – школа № 86, ул. Порт-Артурская, 1а, тел. 341-11-76)

Границы участка – Улицы: Невельского, № 81, 83, 85, частный сектор – № 8, 10, 12; Станционная, № 78, 97а, 97б, 97в; Каменогорская; Порт-Артурская; переулки: 1-й – 2-й Каменогорский; 1-й – 9-й Порт-Артурский; СНТ «Золотая осень», улицы: Садовая, Степная, Центральная.

ИЗБИРАТЕЛЬНЫЙ УЧАСТОК № 1777

(Место нахождения участковой избирательной комиссии и помещения для голосования – Поликлиническое отделение муниципального центра планирования семьи и репродукции, ул. Киевская, 14, тел. 341-34-21)

Границы участка – Улицы: Демьяновская; Киевская, № 2, 4, 8, 10, 12, 14; Троллейная, № 18, 20; Широкая, № 26, 35/1; (Троллейная, 10 – Демьяновская, 66 – угловой дом).

ИЗБИРАТЕЛЬНЫЙ УЧАСТОК № 1779

(Место нахождения участковой избирательной комиссии и помещения для голосования – школа № 138, ул. Клубная, 39, тел. 341-81-98)

Границы участка – Улицы: Балластная; Клубная; 2-я Клубная; Левобережная, Рионская; Ромашковая; Хинганская; переулки: Балластный; 1-й, 2-й Балластный; Хинганский; 2-й Рионский; СПК «Родничок», улицы: Березовая, Зеленая, Земляничная, Лесная, Соловьиная, Ягодная; переулок 2-й Клубный.

ИЗБИРАТЕЛЬНЫЙ УЧАСТОК №1780

(Место нахождения участковой избирательной комиссии и помещения для голосования – школа № 89, ул. Халтурина, 30/1, тел. 341-15-10)

Границы участка – Улицы: Забалуева, № 33, 35, 37, 39, 39/1, 39/2, 39/3, 39/4, 39/5; Колхидская, № 15, 17, 19, 21, 21а, 23, 25, 25а, 27, 27а, 27/1, 29, 31; Фасадная, № 17/1, 21, 23, 24, 24а, 25, 25/1, 26, 26а, 26/1, 27, 28, 28а, 28/1, 29;

ИЗБИРАТЕЛЬНЫЙ УЧАСТОК № 1781

(Место нахождения участковой избирательной комиссии и помещения для голосования – спортклуб «Обь», ул. Станиславского, 6б, тел. 353-84-00)

Границы участка – Улицы: Котовского, № 29, 35; Пархоменко, № 14, 14/1, 14а; Станиславского, № 2, 4, 4/1, 4/2, 4/3, 6.

ИЗБИРАТЕЛЬНЫЙ УЧАСТОК № 1782

(Место нахождения участковой избирательной комиссии и помещения для голосования – школа № 73, ул. Котовского, 16, тел. 353-60-83)

Границы участка – Улицы: Котовского, № 18/1, 18/2, 20, 22, 24, 25/1, 26, 27, 28, 28/1, 30, 31, 32, 33; Широкая, 1/1.

ИЗБИРАТЕЛЬНЫЙ УЧАСТОК № 1783

(Место нахождения участковой избирательной комиссии и помещения для голосования – школа № 132, ул. Котовского, 38, тел. 301-48-35)

Границы участка – Улицы: Котовского, № 36, 40/2; Широкая, № 19, 19/1, 21/1, 23, 27; 2-я Восточная, № 4, 6, 9.

ИЗБИРАТЕЛЬНЫЙ УЧАСТОК № 1784

(Место нахождения участковой избирательной комиссии и помещения для голосования – Профессиональное училище № 50, ул. Станиславского, 2/1, тел. 353-69-60)

Границы участка – Улицы: Станиславского, 2/1; Широкая, № 1, 3, 5, 7, 13, 15, 15/1, 17, 21.

ИЗБИРАТЕЛЬНЫЙ УЧАСТОК № 1785

(Место нахождения участковой избирательной комиссии и помещения для голосования – школа № 175, ул. Титова, 43/2, тел. 343-28-88)

Границы участка – Улицы: Вертковская, 123, четная с № 112 по 132; Степная – нечетная с № 81 по 127; Троллейная, № 41, 71, четная с № 100 по 124; Гражданская; 2-я Гражданская; Карпинского; 2-я Карпинского; Коммунальная; 2-я Коммунальная; Кирзаводская, № 2, 4, 5, 6, 6/1, 6/2, 8; Красных Партизан; 2-я Красных Партизан; Куйбышева; 2-я Куйбышева; Пермская; 2-я Пермская; переулки: 1-й – 3-й Пермский; 1-й – 3-й Вертковский.

ИЗБИРАТЕЛЬНЫЙ УЧАСТОК № 1786

(Место нахождения участковой избирательной комиссии и помещения для голосования – школа № 66, ул. Хилокская, 4, тел. 356-54-54)

Границы участка – Улицы: Хилокская; Малыгина; Толмачевская (Толмачевская, 10 - Казарма 3 км); Ереснинская; Кудряшевская; Суходольная; Учхозовская; Тульская – четная с № 424 по 536/1, нечетная с № 435 по 541; переулок Аргунский; СТ «Рассвет».

ИЗБИРАТЕЛЬНЫЙ УЧАСТОК № 1787

(Место нахождения участковой избирательной комиссии и помещения для голосования – школа № 67, ул. Титова, 94, тел. 341-46-89)

Границы участка – Улицы: Гризодубовой, № 37/1, 37/2, 37/3, 37/4, 40/1, 40/2, нечетная с № 39 по 97, четная с № 42 по 100; Косиора; 2-я Озерная; Озерная – четная с № 66 по 122, нечетная с № 71 по 129; Плахотного – четная с № 94 по 158, нечетная № 97/1, с № 107 по 187; Хасановская, № 35/1, 35/2, 36/1, 36/2, четная с № 38 по 116, нечетная с № 37 по 115/1; Янтарная – четная с № 42 по 132, нечетная с № 41 по 117.

ИЗБИРАТЕЛЬНЫЙ УЧАСТОК № 1788

(Место нахождения участковой избирательной комиссии и помещения для голосования – школа № 67, ул. Титова, 94, тел. 341-46-89)

Границы участка – Улицы: Амурская, № 40/1, 40/3, 40/4, 40/5; Осипенко; Расковой; Титова – четная с № 56 по 168/2, нечетная с № 55 по 179/2; Южная, № 40/1, 40/2, 40/3, четная с № 42а по 100, нечетная с № 41 по 119.

ИЗБИРАТЕЛЬНЫЙ УЧАСТОК № 1789

(Место нахождения участковой избирательной комиссии и помещения для голосования – школа № 67, ул. Титова, 94, тел. 341-46-89)

Границы участка – Улицы: Амурская – четная с № 2 до конца (кроме домов № 40/1, 40/3, 40/4, 40/5), нечетная с № 1 до конца; Бакинская; Прокатная; 5-го Декабря; Степная – четная с № 70 по 204.

ИЗБИРАТЕЛЬНЫЙ УЧАСТОК № 1790

(Место нахождения участковой избирательной комиссии и помещения для голосования – школа № 48, ул. Титова, 202, тел. 341-10-00, 341-18-00)

Границы участка – Улицы: Зенитная – четная с № 4 по 36, нечетная с № 3 по 35; Новоалтайская – четная с № 4 по 36, нечетная с № 3 по 35; Танкистов, № 3, 5, 7, 11, 11/1; Титова, № 182, 196.

ИЗБИРАТЕЛЬНЫЙ УЧАСТОК № 1791

(Место нахождения участковой избирательной комиссии и помещения для голосования – школа № 48, ул. Титова, 202, тел. 341-10-00, 341-18-00)

Границы участка – Улицы: Танкистов – нечетная с № 31 по 71/2, четная с № 12 по 46; Пилотов – четная с № 16а по 64, нечетная с № 25 по 59; Пушкарева – четная с № 26 по 60, нечетная с № 29 по 63; Связистов, № 1, 3, 5, 7, частный сектор – четная с № 54 по 88/2.

ИЗБИРАТЕЛЬНЫЙ УЧАСТОК № 1792

(Место нахождения участковой избирательной комиссии и помещения для голосования – школа № 48, ул. Титова, 202, тел. 341-10-00, 341-18-00)

Границы участка – Улицы: Связистов, № 11, 13; Танкистов, № 15, 17, 21/2; Титова, 198.

ИЗБИРАТЕЛЬНЫЙ УЧАСТОК № 1793

(Место нахождения участковой избирательной комиссии и помещения для голосования – школа № 48, ул. Титова, 202, тел. 341-10-00, 341-18-00)

Границы участка – Улицы: Бийская; Заозерная; Крымская; Кавказская; Облачная; Окинская; 2-я – 5-я Окинская; Рельефная; Степная – нечетная с № 189 по 259, четная № 224, 246; Танкистов, № 21, 21/1; Титова, № 198/1, 198/2, четная с № 204 по 220, нечетная с № 223 по 251; Природная; Прогулочная; Фиалковая; Херсонская; Яблочная; переулки: 1-й – 4-й Бийский; 1-й – 3-й Амурский; 1-й – 3-й Степной; 1-й, 2-й Кавказский.

ИЗБИРАТЕЛЬНЫЙ УЧАСТОК № 1794

(Место нахождения участковой избирательной комиссии и помещения для голосования – школа № 188, ул. Курганская, 36а, тел. 356-60-06)

Границы участка – Улицы: Курганская, № 22, 24, 26, 30, 32, 34, 36, 38; Полтавская, 35; Ашхабадская; Булавина; Олекминская; Шуберта.

ИЗБИРАТЕЛЬНЫЙ УЧАСТОК № 1795

(Место нахождения участковой избирательной комиссии и помещения для голосования – школа № 188, ул. Курганская, 36а, тел. 356-59-56)

Границы участка – Улицы: Ачинская; Брянская; Волховская (кроме домов 33, 33а, 33/1, 35); Гомельская; Житомирская; Зенитная – нечетная с № 37 по 51, четная с № 38 по 52; Киселевская; Курганская – нечетная с № 1 по 17, четная с № 2 по 18; Новоалтайская – нечетная с № 39 по 51, четная с № 38 по 52/1; Оборонная; Пилотов – нечетная с № 61 по 75, четная с № 66 по 80; Полтавская, № 19, 21, 25, нечетная с № 1 по 17, четная с № 2 по 18; Пушкарева - нечетная с № 65 по 79, четная с № 62 по 76; Связистов – нечетная с № 91 по 99, четная с № 92 по 104; 120, 120/1; Степная – нечетная с № 129 по 155; Танкистов – четная с № 48 по 62, нечетная с № 73 по 87; Тверская; Челябинская; Ялтинская; переулки: 1-й – 6-й Танкистов.

ИЗБИРАТЕЛЬНЫЙ УЧАСТОК № 1796

(Место нахождения участковой избирательной комиссии и помещения для голосования – школа № 188, ул. Курганская, 36а, тел. 356-59-56)

Границы участка – Улица Полтавская, № 29, 33, 37, 41, 43, 45, 47.

ИЗБИРАТЕЛЬНЫЙ УЧАСТОК № 1797

(Место нахождения участковой избирательной комиссии и помещения для голосования – школа № 129, ул. 9-й Гвардейской Дивизии, 6, тел. 356-40-09)

Границы участка – Улицы: Троллейная, № 130, 132; 9-й Гвардейской дивизии, № 1, 3, 4, 5, 7.

ИЗБИРАТЕЛЬНЫЙ УЧАСТОК № 1798

(Место нахождения участковой избирательной комиссии и помещения для голосования – школа № 129, ул. 9-й Гвардейской Дивизии, 6, тел. 356-40-09)

Границы участка – Улица Троллейная, № 134, 136, 138, 142, 144, 146, 148, 154.

ИЗБИРАТЕЛЬНЫЙ УЧАСТОК № 1799

(Место нахождения участковой избирательной комиссии и помещения для голосования – информационно-экономический лицей, ул. Связистов, 135, тел. 308-26-68)

Границы участка – Улица Связистов, № 109, 111, 121, 123, 139, 147.

ИЗБИРАТЕЛЬНЫЙ УЧАСТОК № 1800

(Место нахождения участковой избирательной комиссии и помещения для голосования – информационно-экономический лицей, ул. Связистов, 135, тел. 308-26-68)

Границы участка – Улица Связистов, № 127, 131, 141, 143, 145, 151.

ИЗБИРАТЕЛЬНЫЙ УЧАСТОК № 1801

(Место нахождения участковой избирательной комиссии и помещения для голосования – школа № 50, ул. 9-й Гвардейской дивизии, 20, тел. 356-00-28)

Границы участка – Улица 9-й Гвардейской дивизии, № 13, 17, 21, 22, 23, 24, 25, 26.

ИЗБИРАТЕЛЬНЫЙ УЧАСТОК № 1802

(Место нахождения участковой избирательной комиссии и помещения для голосования – школа № 50, ул. 9-й Гвардейской дивизии, 20, тел. 356-00-28)

Границы участка - Улицы: 9-й Гвардейской дивизии, № 11, 12, 14, 15, 16; Связистов, № 119, 125.

ИЗБИРАТЕЛЬНЫЙ УЧАСТОК № 1803

(Место нахождения участковой избирательной комиссии и помещения для голосования – школа № 129, ул. 9-й Гвардейской дивизии, 6, тел. 356-40-09)

Границы участка – Улица Троллейная, № 152, 152/1, 158, 160.

ИЗБИРАТЕЛЬНЫЙ УЧАСТОК № 1804

(Место нахождения участковой избирательной комиссии и помещения для голосования – учебный корпус СГГА, ул. Плахотного, 10, тел. 361-05-09)

Границы участка – Улицы: Володарского; Гризодубовой – нечетная с № 1 по 37, четная с № 2 по 40; Озерная – нечетная с № 1 по 49, четная с № 2 по 38; Пархоменко, № 11, 22, 24, 26; Плахотного, № 8 (8а), 8/1, частный сектор – нечетная с № 63 по 97, четная с № 14 по 70; Хасановская – нечетная с № 1 по 35, четная с № 2 по 36; Южная – нечетная с № 1 по 39, четная с № 2 по 40а; Янтарная – нечетная с № 1 по 39а, четная с № 2 по 40а.

ИЗБИРАТЕЛЬНЫЙ УЧАСТОК № 1805

(Место нахождения участковой избирательной комиссии и помещения для голосования – учебный корпус СГГА, ул. Плахотного, 10, тел. 361-05-09)

Границы участка – Улицы: Котовского, № 40, 41, 42, 43, 44, 45, 47, 52; Пархоменко, № 16, 18, 18/1, 20.

ИЗБИРАТЕЛЬНЫЙ УЧАСТОК № 1806

(Место нахождения участковой избирательной комиссии и помещения для голосования – информационно-экономический лицей, ул. Связистов, 135, тел. 308-26-68)

Границы участка – Улицы: Волховская, № 33, 33а, 33/1, 35; Связистов, № 113, 113/1.

ИЗБИРАТЕЛЬНЫЙ УЧАСТОК № 1807

(Место нахождения участковой избирательной комиссии и помещения для голосования – культурно - досуговый центр им. К. С. Станиславского, ул. Котовского, 2а, тел. 351-61-55)

Границы участка – Улицы: Ватутина, № 7, 9, 9/1; Пермитина, № 1/1, 3, 3/1, 3/2, 4, 6, 8, 10, 12, 14.

ИЗБИРАТЕЛЬНЫЙ УЧАСТОК № 1808

(Место нахождения участковой избирательной комиссии и помещения для голосования – культурно - досуговый центр им. К. С. Станиславского, ул. Котовского, 2а, тел. 351-61-55)

Границы участка – Площадь Райсовета; улицы: Ватутина, № 1, 1а, 3, 5; Котовского, № 1, 3, 3/1, 5, 5/1, 5/2, 5/3, 7, 7/1, 9; Пермитина, 5.

ИЗБИРАТЕЛЬНЫЙ УЧАСТОК № 1809

(Место нахождения участковой избирательной комиссии и помещения для голосования – школа № 160, ул. Выставочная, 8, тел. 351-57-47)

Границы участка – Улицы: Блюхера, № 1, 3, 5, 7, 13, 15, 17, 17/1, 17/2, 17/3, 17/4, 19, 21; Ватутина, № 22, 24, 26.

ИЗБИРАТЕЛЬНЫЙ УЧАСТОК № 1810

(Место нахождения участковой избирательной комиссии и помещения для голосования – школа № 160, ул. Выставочная, 8, тел. 351-57-47)

Границы участка – Улицы: Ватутина, № 12, 14, 16, 18, 18а, 20, 20/1; Выставочная, № 3, 4, 5, 6; Римского-Корсакова, № 1, 3, 3/1, 3/2, 5/1.

ИЗБИРАТЕЛЬНЫЙ УЧАСТОК № 1811

(Место нахождения участковой избирательной комиссии и помещения для голосования – промышленно-экономический колледж, ул. Титова, 14, тел. 354-82-60)

Границы участка – Улицы: Плахотного, № 7, 9, 11, 13, 15, 17, 19, 21; Серафимовича, № 1, 1/1, 1/2, 1/4, 3, 5, 7; Титова, № 13, 16, 18/1.

ИЗБИРАТЕЛЬНЫЙ УЧАСТОК № 1812

(Место нахождения участковой избирательной комиссии и помещения для голосования – промышленно-экономический колледж, ул. Титова, 14, тел. 354-82-07)

Границы участка – Улицы: Римского-Корсакова, № 2, 4, 4а, 4б, 8, 10; Титова, № 2, 4, 8, 9, 10, 10/1, 11, 11/1, 12; переулки: 1-й Римского-Корсакова, № 3, 3/1, 5, 6, 8, 10; 2-й Римского-Корсакова, № 1, 3, 5, 7.

ИЗБИРАТЕЛЬНЫЙ УЧАСТОК № 1813

(Место нахождения участковой избирательной комиссии и помещения для голосования – общежитие ООО «Служба заказчика по ЖКХ Ленинского района», ул. Титова, 7, тел. 314-88-33)

Границы участка – Улицы: Римского-Корсакова, № 7/1, 7/2, 7/3; Сибиряков-Гвардейцев, № 4, 8, 10, 12; Титова, № 1, 3, 5, 5/1, 7.

ИЗБИРАТЕЛЬНЫЙ УЧАСТОК № 1814

(Место нахождения участковой избирательной комиссии и помещения для голосования – электромашиностроительный техникум, ул. Римского-Корсакова, 22, тел. 314-77-78)

Границы участка – Улицы: Вертковская, № 22, 24; Римского-Корсакова, № 12, 12а, 14, 16, 18, 20; Серафимовича, № 9, 11, 13, 19, 21а, 23, 25; Степная, № 2, 2/1, 4, 6; переулки: 1-й Римского-Корсакова, № 12, 14, 16, 18; 2-й Римского-Корсакова, № 8, 9, 10, 11; 3-й, 4-й, 5-й Римского-Корсакова.

ИЗБИРАТЕЛЬНЫЙ УЧАСТОК № 1815

(Место нахождения участковой избирательной комиссии и помещения для голосования – школа № 94, 1-й пер. Серафимовича, 4, тел. 343-23-57)

Границы участка – Улицы: Вертковская, № 32, 36/1; Костычева, № 11, 13, 15, 17, 19, 21, 23, 25, 38, 38/1, 38/2, 40, 40/1, 42, 44, 44/1; Серафимовича, № 15, 16, 18, 20, 22, 24, 26, 26/1, 28, 30, 30/1, 30/2; переулки: 3-й, 4-й Серафимовича.

ИЗБИРАТЕЛЬНЫЙ УЧАСТОК № 1816

(Место нахождения участковой избирательной комиссии и помещения для голосования – школа № 94, 1-й пер. Серафимовича, 4, тел. 343-23-57)

Границы участка – Улицы: Костычева, № 5, 5а, 9, 9а, 11а; Серафимовича, № 4, 6, 8, 12, 14, 14а, 15/1; Степная, № 10, 14, 16, 16а, 18, 18а; Титова, № 15, 17, 19; переулки: 1-й, 2-й, 5-й Серафимовича.

ИЗБИРАТЕЛЬНЫЙ УЧАСТОК № 1817

(Место нахождения участковой избирательной комиссии и помещения для голосования – общежитие МКП г. Новосибирска «ЖКХ», ул. Станиславского, 23, тел. 343-38-08)

Границы участка – Улицы: Костычева, № 32, 34; Станиславского, № 14, 16, 18, 19, 19/1, 20, 21, 21/1, 23; Степная, № 34, 36, 36/1; Титова, 25.

ИЗБИРАТЕЛЬНЫЙ УЧАСТОК № 1818

(Место нахождения участковой избирательной комиссии и помещения для голосования – школа № 94, 1-й пер. Серафимовича, 4, тел. 343-23-57)

Границы участка – Улицы: Костычева, № 1, 3, 7, 14, 16, 16/1, 18, 20; Станиславского, № 17, 19/2; Титова, № 21, 21/1, 21/2.

ИЗБИРАТЕЛЬНЫЙ УЧАСТОК № 1819

(Место нахождения участковой избирательной комиссии и помещения для голосования – школа № 27, ул. Плахотного, 31, тел. 355-41-90)

Границы участка – Улицы: Костычева, № 2, 4, 6, 8, 10; Плахотного, 29; Станиславского, № 11, 13, 13а, 15; Титова, 22 (Плахотного, 33 – Станиславского, 11 – угловой дом; Титова, 26 – Станиславского, 15 – угловой дом).

ИЗБИРАТЕЛЬНЫЙ УЧАСТОК № 1820

(Место нахождения участковой избирательной комиссии и помещения для голосования – гимназия № 16 «Французская», ул. Пархоменко, 2, тел. 355-81-44)

Границы участка – Улицы: Дружбы, 5; Ватутина, № 4, 4/1, 6; Котовского, 11; Пархоменко, № 4, 6; переулки: 1-й Пархоменко, № 18, 20, 22, 24, 26, 28, 30; 2-й Пархоменко, № 10, 12, 13, 15, 17, 19, 21; (Ватутина, 2 – Котовского, 11 – угловой дом).

ИЗБИРАТЕЛЬНЫЙ УЧАСТОК № 1821

(Место нахождения участковой избирательной комиссии и помещения для голосования – гимназия № 16 «Французская», ул. Пархоменко, 2, тел. 355-81-44)

Границы участка – Улицы: Котовского, № 13, 15, 17, 21, 21/1; Пархоменко, 8; Станиславского, № 1, 3, 5, 7; переулки: 1-й Пархоменко, № 1, 4, 6, 8, 10, 12, 14, 16; 2-й Пархоменко, № 1, 3, 9, 11.

ИЗБИРАТЕЛЬНЫЙ УЧАСТОК № 1822

(Место нахождения участковой избирательной комиссии и помещения для голосования – школа № 175, ул. Титова, 43/2, тел. 343-28-88)

Границы участка – Улицы: Титова, № 27, 29, 31, 31/1, 33, 35/1, 37, 37/1, 39, 39/1, 41, 41/1, 43, 43/1, 45, 47, 47/1, 51а; Троллейная, № 35, 37; переулки: 1-й, 2-й Станиславского.

ИЗБИРАТЕЛЬНЫЙ УЧАСТОК № 1823

(Место нахождения участковой избирательной комиссии и помещения для голосования – школа № 175, ул. Титова, 43/2, тел. 343-28-88)

Границы участка - Улицы: Петропавловская, № 17, 17а, 19, 19а, 21; Степная, № 42, 44, 46, 52, 54, 54/1, 60, 62, 64, 66, 68, 70а; Титова, № 35, 43/2; Тихвинская, № 2, 3, 4, 5, 6, 8а, 10а, 11, 13, 15 (Степная, 48 – Тихвинская, 15 – угловой дом).

ИЗБИРАТЕЛЬНЫЙ УЧАСТОК № 1824

(Место нахождения участковой избирательной комиссии и помещения для голосования – школа № 175, ул. Титова, 43/2, тел. 343-28-88)

Границы участка – Улицы: Степная, № 59, 59/1, 61а, 63, 63/1, 63/2, 65, 65/1, 67, 67/1, 69, 71; Тихвинская, 8; Троллейная, 39.

ИЗБИРАТЕЛЬНЫЙ УЧАСТОК № 1825

(Место нахождения участковой избирательной комиссии и помещения для голосования – школа № 40, ул. Крашенинникова, 6а, тел. 343-56-18)

Границы участка – Улицы: Крашенинникова, № 7, 7/1, 9, 10, 11; Петропавловская, № 1, 3, 5а, 5/1, 7, 9; Титова, № 30, 32, 34, 36, 38, 40, 42, 44; переулки: 2-й Крашенинникова, № 2, 4, 6, 8, 10, 12, 14, 16; 3-й Крашенинникова, № 8, 8/1, 9, 10, 12; (Крашенинникова, 13 – Титова, 32 – угловой дом).

ИЗБИРАТЕЛЬНЫЙ УЧАСТОК № 1826

(Место нахождения участковой избирательной комиссии и помещения для голосования – школа № 40, ул. Крашенинникова, 6а, тел. 343-56-18)

Границы участка – Улицы: Крашенинникова, № 1, 2, 3, 4, 5; Плахотного, № 37, 43, 45, 47; Станиславского, № 8, 10, 12; переулки: 1-й Крашенинникова, № 3, 9, 11; 3-й Крашенинникова, № 4, 5, 6; Туберкулезная больница № 3 (1-й переулок Крашенинникова, 5).

ИЗБИРАТЕЛЬНЫЙ УЧАСТОК № 1827

(Место нахождения участковой избирательной комиссии и помещения для голосования – МБОУ ДОД ДЮЦ им. А. П. Чехова, 1-й пер. Петропавловский, 10, тел. 343-12-92)

Границы участка – Улицы: Петропавловская, № 2, 4, 10, 10а, 12; Плахотного, № 51/1, 53; Троллейная, № 19, 21, 23, 25, 27, 31, 33, 38, 44; Титова, № 48, 50; переулки: 1-й Петропавловский, № 3, 4, 5, 6, 8, 12, 14, 16; Городской противотуберкулезный диспансер № 1 (улица Петропавловская, 8).

ИЗБИРАТЕЛЬНЫЙ УЧАСТОК № 1828

(Место нахождения участковой избирательной комиссии и помещения для голосования – ГАОУ «Профессиональный лицей № 60», ул. Степная, 57, тел. 343-52-60)

Границы участка – Улицы: Степная, № 31, 33, 35, 37, 39, 41, 41/1, 43, 43/1, 45, 47, 49, 55, 55а, 59/2; Тихвинская, № 12, 14; Новосельская.

ИЗБИРАТЕЛЬНЫЙ УЧАСТОК № 1829

(Место нахождения участковой избирательной комиссии и помещения для голосования – школа № 20, ул. Станиславского, 30, тел. 343-16-60)

Границы участка – Улицы: Вертковская, № 38, 40, 42, четная с № 54 по 110, нечетная с № 59 по 115; Немировича-Данченко – нечетная с № 3 по 43; Станиславского, № 22, 24, 26, 28, 28/1, 32, 34, 34а; Троллейная, № 61, 67, 69, 73, 77, 79; Петропавловская – четная с № 42 по 66, нечетная с № 37 по 65; Тихвинская – четная с № 28 по 56, нечетная с № 33 по 63; Бульварная; Районная; Петропавловский тупик; переулки: 1-й, 2-й Троллейный; 1-й - 4-й Тихвинский; 3-й, 4-й Станиславского; (Вертковская, 38 – Станиславского, 25/1 – угловой дом).

ИЗБИРАТЕЛЬНЫЙ УЧАСТОК № 1830

(Место нахождения участковой избирательной комиссии и помещения для голосования – школа № 15, ул. Немировича-Данченко, 20/2, тел. 343-03-80)

Границы участка – Улицы Немировича-Данченко, № 4, 4/1, 4/2, 4/3, 6, 8, 10, 12, 12/1, 12/2, 14/3, 18/2, 20/3, 22/1, 22/2, 24/2, 24/3, 28/5.

ИЗБИРАТЕЛЬНЫЙ УЧАСТОК № 1831

(Место нахождения участковой избирательной комиссии и помещения для голосования – школа № 15, ул. Немировича-Данченко, 20/2, тел. 343-03-80)

Границы участка – Улицы: Немировича-Данченко, № 14, 14/1, 14/2, 16, 18, 18/1, 20, 22, 24, 26, 26/1, 28, 28/1, 28/2, 28/3, 30, 30/1, 30/2; Станиславского, № 36, 44.

ИЗБИРАТЕЛЬНЫЙ УЧАСТОК № 1832

(Место нахождения участковой избирательной комиссии и помещения для голосования – школа № 187, ул. Ударная, 21, тел. 343-03-09)

Границы участка – Улицы: Немировича-Данченко, 14/4; Станиславского, № 46, 48, 50; Тульская, № 270/1, 270/3, 270/4; Ударная, № 1/1, 1/2, 1/3, 15, 33/1.

ИЗБИРАТЕЛЬНЫЙ УЧАСТОК № 1833

(Место нахождения участковой избирательной комиссии и помещения для голосования – школа № 187, ул. Ударная, 21, тел. 343-03-09)

Границы участка – Улицы: Немировича-Данченко, 4/4; Ударная, № 19, 23, 23/1, 25, 27, 27/1, 29, 31, 33.

ИЗБИРАТЕЛЬНЫЙ УЧАСТОК № 1834

(Место нахождения участковой избирательной комиссии и помещения для голосования – школа № 187, ул. Ударная, 21, тел. 343-03-09)

Границы участка – Улицы: Немировича-Данченко, № 2, 2/1; Телецкая; Троллейная, № 89, 91, 93; Тульская – четная с № 246 по 422 (кроме домов 270/1, 270/3, 270/4), нечетная с № 281 по 431; Ударная, № 27/2, 27/3, частный сектор – четная № 38, 40, нечетная с № 33/3 по 115.

ОКТАБРЬСКИЙ РАЙОН

ИЗБИРАТЕЛЬНЫЙ УЧАСТОК № 1838

(Место нахождения участковой избирательной комиссии и помещения для голосования – школа № 189, ул. Выборная, 120, тел. 244-15-14)

Границы участка - Улицы: 1-я, 2-я Высокогорная; 1-я Родниковая; Взлетная; Выборная - четная с № 32 по 98, нечетная с № 35 по 87; Высокогорная; Гайдара; Дубравы; Загородная; Камышенская; Лазо - нечетная с № 1 по 35; Левый Берег Плющихи; Осипова; Плющиха; Родниковая; Хитровская; переулки: 1-й - 3-й Крупской; 1-й Плющихи; Асфальтный; Боровой; Камышенский Лог; Луговской; Новый; Овражный; Сосновский; Средний.

ИЗБИРАТЕЛЬНЫЙ УЧАСТОК № 1839

(Место нахождения участковой избирательной комиссии и помещения для голосования - школа № 155, ул. Ключ-Камышенское Плато, 1а, тел. 338-09-43)

Границы участка - Улица Ключ-Камышенское Плато, № 1, 2, 3, 4, 5, 7, 8, 8/1, 9, 10, 12, 14, 33, 48.

ИЗБИРАТЕЛЬНЫЙ УЧАСТОК № 1840

(Место нахождения участковой избирательной комиссии и помещения для голосования - школа № 155, ул. Ключ-Камышенское Плато, 1а, тел. 338-09-43)

Границы участка - Улица Ключ-Камышенское Плато, № 6, 6/2; Новосибирский военный институт ВВ МВД России, спецучреждение.

ИЗБИРАТЕЛЬНЫЙ УЧАСТОК № 1841

(Место нахождения участковой избирательной комиссии и помещения для голосования - школа № 32, ул. Никитина, 2, тел. 266-18-36)

Границы участка - Улицы: 9-го Ноября - четная с № 62 по 74, 95; Большевицкая - нечетная с № 65 по 113; Декабристов - четная с № 56 по 72, нечетная с № 95 по 107; Добролюбова, № 10, 12/1, 14, 14а, 18, 18/1; Зыряновская, 125; Якушева, № 47, 49, 51, 142, 144.

ИЗБИРАТЕЛЬНЫЙ УЧАСТОК № 1842

(Место нахождения участковой избирательной комиссии и помещения для голосования - школа № 32, ул. Никитина, 2, тел. 266-18-36)

Границы участка - Улицы: III Интернационала, 125; Грибоедова - нечетная с № 13 по 19, 29, 33; Добролюбова - четная с № 20 по 26; Кирова - четная с № 110 по 168; Нижегородская - нечетная с № 89 по 107; Никитина – четная, № 2/1, 14а, 16, нечетная с № 3 по 15.

ИЗБИРАТЕЛЬНЫЙ УЧАСТОК № 1843

(Место нахождения участковой избирательной комиссии и помещения для голосования - городской детский морской центр «Флагман», ул. Большевицкая, 175/6, тел. 269-07-90)

Границы участка - Улицы: Большевицкая - нечетная с № 141 по 175/6; Днепрогэсовская.

ИЗБИРАТЕЛЬНЫЙ УЧАСТОК № 1844

(Место нахождения участковой избирательной комиссии и помещения для голосования - школа № 76, ул. Большевицкая, 32, тел. 269-49-60)

Границы участка - Улицы: Большевицкая - четная с № 16 по 40; Закавказская; Обская – четная с № 50 по 94, с № 110 по 146, нечетная с № 95 по 139/1, с № 179 по 203; переулок Бердский – нечетная с № 5 по 17/1.

ИЗБИРАТЕЛЬНЫЙ УЧАСТОК № 1845

(Место нахождения участковой избирательной комиссии и помещения для голосования - школа № 76, ул. Большевикская, 32, тел. 269-49-60)

Границы участка - Улицы: 2-я Обская; Большевикская, № 48, 48/1, 48/2; Водопроводная; Обская, № 100, 102, 157; переулок Бердский, № 22, 26.

ИЗБИРАТЕЛЬНЫЙ УЧАСТОК № 1846

(Место нахождения участковой избирательной комиссии и помещения для голосования - школа № 115, ул. Бугурусланская, 19, тел. 269-08-77)

Границы участка - Улицы: 1-я, 2-я Водонасосная; Абразивная – четная с № 6 по 16, нечетная с № 9 по 11; Большевикская - четная с № 140 по 176, нечетная с № 193 по 239; Бугурусланская - нечетная; Выборная - четная с № 2 по 28, нечетная с № 1а по 31; Инюшенская; Корчагина; Лазо - четная с № 2 по 6; Морозова; Набережная Плющихи; Травяная; переулки: 1-й - 5-й Инюшенский; 1-й Камышенский – четная с № 2 по 20, нечетная с № 1 по 19; 2-й Камышенский - четная с № 2 по 20, нечетная с № 1 по 21; 3-й Камышенский, № 1, 3, 5; 4-й Камышенский, № 1, 3, 5; проезд Выборный.

ИЗБИРАТЕЛЬНЫЙ УЧАСТОК № 1847

(Место нахождения участковой избирательной комиссии и помещения для голосования - школа № 115, ул. Бугурусланская, 19, тел. 269-08-77)

Границы участка - Улицы: Большевикская - четная с № 178 по 216; Абразивная – нечетная с № 13 до конца; Бугурусланская - четная; Лазо - четная с № 14 по 36; переулки: 1-й Камышенский – четная с № 22 по 30, 48, нечетная с № 23 по 61; 2-й Камышенский – четная с № 22 по 58, нечетная с № 23 по 57; 3-й Камышенский – четная с № 2 по 38, нечетная с № 9 по 41/1; 4-й Камышенский – четная с № 2 по 32, нечетная с № 7 по 47; 5-й - 10-й Камышенский; Барнаульский.

ИЗБИРАТЕЛЬНЫЙ УЧАСТОК № 1848

(Место нахождения участковой избирательной комиссии и помещения для голосования - школа № 189, ул. Выборная, 120, тел. 244-11-23)

Границы участка - Улицы: Вилкойская - четная с № 8 по 24, нечетная с № 9 по 39; Выборная, № 102, 108, 110.

ИЗБИРАТЕЛЬНЫЙ УЧАСТОК № 1849

(Место нахождения участковой избирательной комиссии и помещения для голосования - школа № 189, ул. Выборная, 120, тел. 244-15-14)

Границы участка - Улица Выборная, № 106, 106/1, 116, 118.

ИЗБИРАТЕЛЬНЫЙ УЧАСТОК № 1850

(Место нахождения участковой избирательной комиссии и помещения для голосования - Новосибирский государственный педагогический университет, ул. Виллюйская, 28, тел. 244-15-05)

Граница участка - Улица Виллюйская, № 30, 32, 34.

ИЗБИРАТЕЛЬНЫЙ УЧАСТОК № 1851

(Место нахождения участковой избирательной комиссии и помещения для голосования - Новосибирский государственный педагогический университет, ул. Виллюйская, 28, тел. 244-01-97)

Границы участка - Улица Выборная - четная, № 146, 152, нечетная, № 89, 89/а, 89/1, 89/2, 89/4, 89/5, 91, 91/1, 93, 95, 97, 107.

ИЗБИРАТЕЛЬНЫЙ УЧАСТОК № 1852

(Место нахождения участковой избирательной комиссии и помещения для голосования – Новосибирский государственный педагогический университет, ул. Виллюйская, 28, тел. 244-01-97)

Границы участка - Улицы: Виллюйская, 45; Выборная, № 99, 99/2, 99/3, 99/4, 99/6, 99/7, 105, 105/1.

ИЗБИРАТЕЛЬНЫЙ УЧАСТОК № 1853

(Место нахождения участковой избирательной комиссии и помещения для голосования - школа № 206, ул. Выборная, 111/1, тел. 244-29-04)

Границы участка - Улицы: Выборная - нечетная, № 103, 103/1, 109, 111, 119, 121, 123, 125, 127, 129, 129/1, 129/2, 131, 131/1; Кленовая; Рябиновая.

ИЗБИРАТЕЛЬНЫЙ УЧАСТОК № 1854

(Место нахождения участковой избирательной комиссии и помещения для голосования - школа № 206, ул. Выборная, 111/1, тел. 244-20-31)

Границы участка - Улицы: Выборная, № 101, 101/1, 101/2, 101/3, 101/5, 103/2, 113, 113/1, 115, 117, 117/1, 117/2, 125/1, 125/2; Сузунская; СНТ «Культура».

ИЗБИРАТЕЛЬНЫЙ УЧАСТОК № 1855

(Место нахождения участковой избирательной комиссии и помещения для голосования - Дом детского творчества «Октябрьский», ул. Якушева, 21, тел. 254-02-79)

Границы участка - Улицы: III Интернационала - четная с № 18 по 30; 9-го Ноября - четная с № 12 по 18, нечетная с № 25 по 39; Большевицкая - нечетная с № 7 по 43; Восход, № 1, 3; Декабристов - четная с № 4 по 22, нечетная с № 23 по 53; Зырянская - четная с № 4 по 6а, нечетная с № 5 по 57; Инская - четная с № 10 по 56, нечетная с № 13 по 67; Маковского - четная с № 6 по 26, нечетная с № 5 по 35; Сакко и Ванцетти - четная с № 4 по 6, нечетная с № 13 по 25; Якушева - четная с № 18 по 56, нечетная с № 19 по 27.

ИЗБИРАТЕЛЬНЫЙ УЧАСТОК № 1856

(Место нахождения участковой избирательной комиссии и помещения для голосования – Новосибирский химико-технологический колледж, ул. Садовая, 26, тел. 266-00-54)

Границы участка - Улицы: III Интернационала, 23; Восход - нечетная с № 5 по 11; Садовая, № 34, 59; Кирова - четная с № 76 по 80; Сакко и Ванцетти, № 40, 42, 44, 46, 48, 52; Нижегородская, № 17, 20.

ИЗБИРАТЕЛЬНЫЙ УЧАСТОК № 1857

(Место нахождения участковой избирательной комиссии и помещения для голосования - Новосибирский химико-технологический колледж, ул. Садовая, 26, тел. 266-00-54)

Границы участка - Улицы: 1-я Садовая Горка; Кирова, № 44/2, 46, 56, 25; Нижегородская - четная № 6, 18, нечетная с № 1 по 13; Маковского, 38; Садовая, 2, нечетная с № 7 по 31; Сакко и Ванцетти, № 31, 31/1, 31/2, 43а; Шевченко, № 3, 15, 17.

ИЗБИРАТЕЛЬНЫЙ УЧАСТОК № 1858

(Место нахождения участковой избирательной комиссии и помещения для голосования - Новосибирский колледж телекоммуникаций и информатики СибГУТИ, ул. Выборная, 126, тел. 269-22-40)

Границы участка - Улица Выборная, № 122, 122/1, 122/2, 124, 124/1, 124/2, 124/3, 124/4, 124/5, 124/6, 124/7, 126/1, 126/2, 126/3, 126/4, 126/5, 126/6, 130, 130/1; микрорайон Зеленый Бор.

ИЗБИРАТЕЛЬНЫЙ УЧАСТОК № 1859

(Место нахождения участковой избирательной комиссии и помещения для голосования - школа № 97, ул. Кирова, 327, тел. 262-29-95)

Границы участка - Улицы: 1-я Инская - четная с № 2/1 по 26; Алтайская - нечетная с № 21 по 39; Белинского - четная с № 320 по 412, нечетная с № 315 по 401; Далидовича - четная с № 222 по 330, нечетная с № 261 по 367; Днепровская; Дунайская - четная с № 34 по 74; Красноармейская - четная с № 192 по 216/1; Ленинградская - четная с № 266 по 298, с № 326 по 336, нечетная с № 237 по 271, с № 311 по 341; Лескова - четная с № 330 по 356, нечетная с № 331 по 341; Лобова - нечетная с № 21 по 71; Московская - нечетная с № 287 по 317; Толстого - четная с № 254 по 286/2, с № 320 по 348, нечетная с № 315 по 347, с № 383 по 415; Тургенева - четная с № 322 по 418, нечетная с № 321 по 405; Чехова - четная с № 280 по 310, с № 342 по 370, нечетная с № 317 по 415; проезды: Далидовича; Красноармейский; Курганский; Холмский.

ИЗБИРАТЕЛЬНЫЙ УЧАСТОК № 1860

(Место нахождения участковой избирательной комиссии и помещения для голосования - школа № 97, ул. Кирова, 327, тел. 262-29-95)

Границы участка - Улицы: 1-я Инская - нечетная с № 3 по 11; III Интернационала - четная с № 276 по 280; 9-го Ноября - четная с № 192 по 224; Алтайская - четная с № 10/1 по 20, нечетная с № 13 по 19; Декабристов - четная с № 138 по 176, нечетная с № 209 по 247; Дунайская - четная с № 4 по 28; Кирова - четная с № 242 по 272, нечетная с № 285 по 327; Ленинградская - четная с № 310 по 322, нечетная с № 305 по 309, 273; Лобова - нечетная с № 5 по 17; Московская - четная с № 284 по 306а; Нижегородская - нечетная с № 197 по 199; Садовая - четная с № 202 по 208, нечетная с № 247 по 271; Толстого - четная с № 288 по 318, нечетная с № 349 по 381; Чехова - четная с № 312 по 340/1; Якушева - четная с № 262 по 270.

ИЗБИРАТЕЛЬНЫЙ УЧАСТОК № 1861

(Место нахождения участковой избирательной комиссии и помещения для голосования - школа № 97, ул. Кирова, 327, тел. 262-29-95)

Границы участка - Улицы: Воскова; Кирова - четная с № 292 по 318, нечетная с № 331 по 361; Кузбасская; Ленинградская - четная с № 340 по 366, нечетная с № 345 по 387/1; Лобова - четная с № 6 по 54; Нижегородская - нечетная с № 207 по 237; Переселенческая; Правый Берег Плющихи; Сестрорецкая; Толстого - четная с № 350 по 386, нечетная с № 417 по 455; Чехова - четная с № 374 по 428/1, нечетная с № 429 по 473; Ярославского; Яснополянская; проезды: Восточный; Северный; СНТ «Цветущая Плющиха»; СНТ «Угольщик».

ИЗБИРАТЕЛЬНЫЙ УЧАСТОК № 1862

(Место нахождения участковой избирательной комиссии и помещения для голосования - школа № 202, ул. Белинского, 1, тел. 210-17-36)

Границы участка - Улицы: Толстого, № 3, 3/1; Шевченко, № 27, 29, 29а, 31, 33, 34, 35.

ИЗБИРАТЕЛЬНЫЙ УЧАСТОК № 1863

(Место нахождения участковой избирательной комиссии и помещения для голосования - школа № 202, ул. Белинского, 1, тел. 210-17-36)

Границы участка - Улицы: Белинского, № 3, 6, 6/1; Лескова, 15; Толстого, 5.

ИЗБИРАТЕЛЬНЫЙ УЧАСТОК № 1864

(Место нахождения участковой избирательной комиссии и помещения для голосования - школа № 185, ул. Тургенева, 84, тел. 266-29-93)

Границы участка - Улицы: Белинского - четная с № 68 по 150, нечетная с № 49 по 117; Восход - четная с № 40 по 66а, нечетная с № 21 по 67; Далидовича - четная с № 2 по 30, нечетная с № 1 по 25; Короленко - четная с № 4 по 24, нечетная с № 3 по 25; Кирова, № 27, 27 строение 1, 27 строение 2, 27/3, 29; Ленинградская - четная с № 42 по 74, нечетная с № 9 по 51; Лескова - четная с № 12 по 128, нечетная с

№ 57 по 111а; Маковского - четная с № 56 по 88, нечетная с № 65 по 77; Малая Короленко; Московская - нечетная с № 53 по 97; Сакко и Ванцетти - четная с № 72 по 114, нечетная с № 59 по 99; Толстого - четная с № 34 по 76, нечетная с № 51 по 91; Тургенева - четная с № 58 по 140, нечетная с № 49 по 141; Чехова - четная с № 44 по 88, нечетная с № 61 по 133; Шевченко - четная с № 22 по 30.

ИЗБИРАТЕЛЬНЫЙ УЧАСТОК № 1865

(Место нахождения участковой избирательной комиссии и помещения для голосования - школа № 52, ул. Воинская, 3, тел. 260-02-22)

Границы участка - Улицы: 2-я Воинская - четная с № 2 по 18, нечетная с № 3 по 37; 3-я Воинская; Артиллерийская - четная с № 6 по 56, нечетная с № 1 по 59; Бориса Богаткова - четная с № 158 по 178, нечетная с № 107 по 163; Воинская - четная с № 2 по 40/3, нечетная с № 3 по 59; Гаранина - четная с № 4 по 18; Гурьевская - четная с № 168 по 186/2; Добролюбова - нечетная с № 165 по 191/2; Карла Либкнехта - четная с № 8 по 12, с № 34 по 64, нечетная с № 3 по 79а; Красноармейская - четная с № 2а по 16, нечетная с № 1 по 19; Пролетарская - четная с № 18 по 84, нечетная с № 23а по 73.

ИЗБИРАТЕЛЬНЫЙ УЧАСТОК № 1866

(Место нахождения участковой избирательной комиссии и помещения для голосования - школа № 52, ул. Воинская, 3, тел. 260-02-22)

Границы участка - Улицы: Бориса Богаткова - четная с № 180 по 192/1; Гаранина - нечетная с № 1 по 7, 13, 21.

ИЗБИРАТЕЛЬНЫЙ УЧАСТОК № 1867

(Место нахождения участковой избирательной комиссии и помещения для голосования - школа № 52, ул. Воинская, 3, тел. 260-02-22)

Границы участка - Улицы: Бориса Богаткова, № 192/2, 192/3, 192/4, 192/5; Гаранина - нечетная с № 17 по 19, с № 25 по 27.

ИЗБИРАТЕЛЬНЫЙ УЧАСТОК № 1868

(Место нахождения участковой избирательной комиссии и помещения для голосования - Новосибирский государственный архитектурно-строительный университет, ул. Ленинградская, 113, тел. 266-19-20)

Границы участка - Улицы: Белинского - четная с № 196 по 198, нечетная с № 119 по 181; Бориса Богаткова - четная с № 66 по 70, с № 90 по 96; Гурьевская – четная, с № 56 по 76, с № 96 по № 100, нечетная с № 87 по 99а; Добролюбова – четная, с № 36 по 46, 56, 58, 60, нечетная, 73; Лескова - четная с № 130 по 202; Ленинградская - четная с № 98 по 140, нечетная, № 101, 101/1, 101/2, 111; Московская - четная с № 114 по 158, нечетная с № 129 по 149; Никитина - нечетная с № 39 по 67; Толстого – четная с № 94 по 160, нечетная с № 115 по 167; Тургенева - четная с № 146 по 190, нечетная, № 187, 189; Чехова – четная с № 114 по 156, нечетная с № 139 по 179.

ИЗБИРАТЕЛЬНЫЙ УЧАСТОК № 1869

(Место нахождения участковой избирательной комиссии и помещения для голосования - школа № 16, ул. Добролюбова, 113, тел. 262-55-61)

Границы участка - Улицы: Артиллерийская - четная с № 58 по 122, нечетная с № 63 по 127; Бориса Богаткова - четная с № 98 по 154; Воинская - четная с № 50 по 104; Гурьевская - четная с № 106 по 162/2, нечетная с № 113 по 181; Далидовича - четная с № 36 по 70, нечетная с № 33 по 71; Добролюбова - нечетная с № 101 по 159; Карла Либкнехта - четная с № 66 по 94, нечетная с № 81 по 123; Короленко - четная с № 28 по 66, нечетная с № 29 по 77; Красноармейская - четная с № 22 по 78, нечетная с № 23 по 55; Лескова - нечетная с № 113 по 173; Пролетарская - четная с № 88 по 144, 152, нечетная с № 77 по 137.

ИЗБИРАТЕЛЬНЫЙ УЧАСТОК № 1870

(Место нахождения участковой избирательной комиссии и помещения для голосования - школа № 16, ул. Добролюбова, 113, тел. 262-55-61)

Границы участка - Улицы: Воинская, № 110, 110/1; Далидовича - четная с № 86 по 110, нечетная с № 93 по 121; Добролюбова - четная с № 62 по 98; Карла Либкнехта - четная с № 112 по 132; Короленко - четная с № 68 по 110, нечетная с № 79 по 105; Красноармейская - четная с № 84 по 108, нечетная с № 77 по 97; Лескова - нечетная с № 177 по 203; Никитина - нечетная с № 73 по 103; Пролетарская - нечетная с № 139 по 161.

ИЗБИРАТЕЛЬНЫЙ УЧАСТОК № 1871

(Место нахождения участковой избирательной комиссии и помещения для голосования - школа № 2, ул. Чехова, 271, тел. 262-48-13)

Границы участка - Улицы: Автогенная, 73, четная с № 46 по 60; Дунайская - нечетная с № 51 по 59; Коммунарская, 50; Ленинградская - нечетная с № 149 по 221; Толстого - четная 234, с № 242 по 246, нечетная с № 277 по 313; Тургенева - четная с № 288 по 320; Чехова - четная с № 254 по 264, нечетная с № 273 по 315.

ИЗБИРАТЕЛЬНЫЙ УЧАСТОК № 1872

(Место нахождения участковой избирательной комиссии и помещения для голосования - школа № 2, ул. Чехова, 271, тел. 262-48-13)

Границы участка - Улицы: Автогенная - четная, № 66, 68, 74, 76, 82, 88, нечетная, № 77, 95, 99, 101, 103, 105; Белинского - четная с № 284 по 318, нечетная с № 277 по 313; Далидовича - четная с № 166 по 214, нечетная с № 191 по 257; Дунайская - нечетная с № 63 по 95; Карла Либкнехта - четная с № 184 по 218, нечетная с № 171 по 217; Коммунарская - четная с № 100 по 124; Короленко - четная с № 174 по 258а; нечетная с № 163 по 245; Лескова - четная с № 260 по 328, нечетная с № 273 по 329; Красноармейская - четная с № 162 по 190/1, нечетная с № 153 по 195; Пролетарская - четная с № 190 по 262; Тургенева - нечетная, № 227, с № 279 по 319.

ИЗБИРАТЕЛЬНЫЙ УЧАСТОК № 1873

(Место нахождения участковой избирательной комиссии и помещения для голосования - школа № 75, ул. Тургенева, 202, тел. 262-61-03)

Границы участка - Улицы: Автогенная, № 38, 40; Грибоедова - четная с № 64 по 68, нечетная, № 53, 55; Дунайская - нечетная с № 35 по 43; Кирова - нечетная с № 161/2 по 283; Коммунарская, 73; Ленинградская - четная, № 182, 184, с № 206 по 264; Московская - четная с № 162 по 282, нечетная, № 163, 165, с № 227 по 285.

ИЗБИРАТЕЛЬНЫЙ УЧАСТОК № 1874

(Место нахождения участковой избирательной комиссии и помещения для голосования - школа № 75, ул. Тургенева, 202, тел. 262-61-03)

Границы участка - Улицы: Грибоедова, 73; Ленинградская, 139; Никитина - четная с № 62 по 68; Толстого, № 183, 185, 205; Тургенева, № 197, 200; Чехова, 195.

ИЗБИРАТЕЛЬНЫЙ УЧАСТОК № 1875

(Место нахождения участковой избирательной комиссии и помещения для голосования - школа № 75, ул. Тургенева, 202, тел. 262-15-05)

Границы участка - Улицы: Грибоедова – четная, № 86, с № 116 по 146; Далидовича - четная с № 142 по 164, нечетная с № 155 по 189; Карла Либкнехта - четная с № 158 по 182, нечетная с № 147 по 167; Красноармейская - четная с № 132 по 158, нечетная с № 125 по 147; Коммунарская - нечетная с № 123 по 155; Короленко - четная с № 140 по 172, нечетная с № 131 по 159; Лескова - четная, № 250, 252, 252/1, нечетная с № 235 по 267; Ленинградская - нечетная с № 141 по 147; Пролетарская - четная с № 170 по 188; Тургенева, № 223, 225; Чехова - четная с № 188 по 194; Коммунарский проезд.

ИЗБИРАТЕЛЬНЫЙ УЧАСТОК № 1876

(Место нахождения участковой избирательной комиссии и помещения для голосования - школа № 75, ул. Тургенева, 202, тел. 262-15-05)

Границы участка - Улицы: Белинского, 202; Далидовича - четная с № 112 по 136, нечетная с № 123 по 149; Грибоедова – четная, № 80, нечетная, № 75, с № 95 по 131; Карла Либкнехта - четная с № 138 по 156, нечетная с № 135/2 по 145; Красноармейская - четная с № 110 по 128, нечетная с № 101а по 121; Лескова - четная, № 214, 214/1, 216, нечетная с № 205 по 233; Короленко - четная с № 112 по 138, нечетная с № 107 по 129; Никитина - четная с № 70 по 98; Пролетарская, № 162, 164, 168.

ИЗБИРАТЕЛЬНЫЙ УЧАСТОК № 1877

(Место нахождения участковой избирательной комиссии и помещения для голосования - школа № 98, ул. Декабристов, 86, тел. 266-13-70)

Границы участка - Улицы: III Интернационала - четная с № 220 по 272, нечетная с № 155 по 273; 9-го Ноября - четная с № 110 по 188, нечетная с № 201 по 265;

Автогенная - нечетная с № 13 по 35; Грибоедова – четная, № 8, 32, 32/3, 34, с № 38 по 58; Дунайская - нечетная с № 3 по 15; Кирова - четная с № 170 по 240; Коммунарская - нечетная с № 53 по 67; Нижегородская - четная с № 156 по 266, нечетная с № 119 по 193; Садовая - четная с № 132 по 192/1, нечетная с № 153 по 231.

ИЗБИРАТЕЛЬНЫЙ УЧАСТОК № 1878

(Место нахождения участковой избирательной комиссии и помещения для голосования - школа № 98, ул. Декабристов, 86, тел. 266-13-70)

Границы участка - Улицы: Автогенная, № 2, 3, 7, 8, 9; Грибоедова, № 32/1, 32/2; Декабристов - четная с № 82 по 134, нечетная с № 111 по 207; Зыряновская - нечетная с № 129 по 143; Коммунарская - четная с № 2 по 40, нечетная с № 1 по 47; Якушева - четная с № 148 по 256а, нечетная с № 53 по 119; переулок Лог Декабристов.

ИЗБИРАТЕЛЬНЫЙ УЧАСТОК № 1879

(Место нахождения участковой избирательной комиссии и помещения для голосования - Сибирский государственный университет телекоммуникаций и информатики, ул. Кирова, 86, тел. 269-82-29)

Границы участка - Улицы: Гурьевская, 42; Добролюбова, 69; Кирова, № 108, 108/1; Нижегородская, № 23, 27, 29; Садовая - нечетная с № 67 по 81.

ИЗБИРАТЕЛЬНЫЙ УЧАСТОК № 1880

(Место нахождения участковой избирательной комиссии и помещения для голосования - школа № 19, ул. Бориса Богаткова, 46, тел. 266-65-51)

Границы участка - Улицы: III Интернационала - четная с № 52 по 54; 9-го Ноября, № 87, 89; Бориса Богаткова, 50; Восход, № 26, 26/1; Гурьевская - нечетная с № 37 по 47; Нижегородская, № 24, 24/1, 28, 30.

ИЗБИРАТЕЛЬНЫЙ УЧАСТОК № 1881

(Место нахождения участковой избирательной комиссии и помещения для голосования - школа № 19, ул. Бориса Богаткова, 46, тел. 266-62-58)

Границы участка - Улицы: Бориса Богаткова - четная с № 24 по 26, нечетная с № 13 по 23; Восход, № 14, 18; Гурьевская - четная с № 24 по 36, нечетная с № 13 по 35; Добролюбова, № 31, 33, 43; Зыряновская - четная с № 34 по 68, нечетная с № 73 по 121; Инская - четная с № 64 по 126, нечетная с № 91 по 143; Якушева - четная с № 114 по 126, нечетная, № 39.

ИЗБИРАТЕЛЬНЫЙ УЧАСТОК № 1882

(Место нахождения участковой избирательной комиссии и помещения для голосования - школа № 52, ул. Тополевая, 31, тел. 240-14-14)

Границы участка - Улицы: 2-й Кирзавод; 1-я - 5-я Кирпичная Горка; Военная Горка: (1-я - 6-я линии); Тополевая; переулки: 1-й, 2-й Кирпичный; Бийский Пеший спуск; Ядринцевский подъем.

ИЗБИРАТЕЛЬНЫЙ УЧАСТОК № 1883

(Место нахождения участковой избирательной комиссии и помещения для голосования - школа № 52, ул. Тополевая, 31, тел. 240-14-14)

Границы участка - Улицы: Военная; Малая Красноармейская; Окопная; Покатная; Пролетарская - четная с № 2 по 16, нечетная, № 11, 13, 17, 17а; переулки: 1-й, 2-й Покатный; Красная Горка: (1-я, 2-я линии); Окопный; территория Военного Городка, № 51, 56, 57, 58, 95, 96, 428, 429, 437, 469, 770, 771, 772, 773, 1066, 1066/1 (общезития).

ИЗБИРАТЕЛЬНЫЙ УЧАСТОК № 1884

(Место нахождения участковой избирательной комиссии и помещения для голосования - гимназия № 11, ул. Федосеева, 38, тел. 260-60-33)

Границы участка - Улица Бориса Богаткова, № 194, 194/4, 194/5, 194/6, 194/7, 194/8.

ИЗБИРАТЕЛЬНЫЙ УЧАСТОК № 1885

(Место нахождения участковой избирательной комиссии и помещения для голосования - гимназия № 11, ул. Федосеева, 38, тел. 260-43-15)

Границы участка - Улицы: Бориса Богаткова, № 194/3, 194/9, 194/10; Федосеева, № 34, 36.

ИЗБИРАТЕЛЬНЫЙ УЧАСТОК № 1886

(Место нахождения участковой избирательной комиссии и помещения для голосования - гимназия № 11, ул. Федосеева, 38, тел. 260-60-33)

Границы участка - Улицы: Бориса Богаткова, № 200, 202, 204, 208/1, 212, 212/1; Федосеева, 32.

ИЗБИРАТЕЛЬНЫЙ УЧАСТОК № 1887

(Место нахождения участковой избирательной комиссии и помещения для голосования - гимназия № 11, ул. Федосеева, 38, тел. 260-60-77)

Границы участка - Улица Бориса Богаткова, № 194/2, 196, 198, 206, 208, 208/2, 208/3.

ИЗБИРАТЕЛЬНЫЙ УЧАСТОК № 1888

(Место нахождения участковой избирательной комиссии и помещения для голосования - Новосибирский государственный аграрный университет, главный корпус, ул. Добролюбова, 160, тел. 267-33-00)

Границы участка - Улица Бориса Богаткова, № 214, 214/1, 216, 218, 226, 226/1, 226/2, 228.

ИЗБИРАТЕЛЬНЫЙ УЧАСТОК № 1889

(Место нахождения участковой избирательной комиссии и помещения для голосования - Новосибирский государственный аграрный университет, биолого-технологический факультет, ул. Добролюбова, 162, тел. 264-19-67)

Границы участка - Улицы: Добролюбова, 164, нечетная с № 195 по 237, с № 241 по 265; Журавлева.

ИЗБИРАТЕЛЬНЫЙ УЧАСТОК № 1890

(Место нахождения участковой избирательной комиссии и помещения для голосования - Новосибирский государственный аграрный университет, инженерный институт, ул. Никитина, 147, тел. 267-35-07)

Границы участка - Улицы: Добролюбова - четная с № 106 по 158; Никитина, № 143, 145, 145а, 145б; Панфиловцев, № 1, 3, 4, 5, 6, 8.

ИЗБИРАТЕЛЬНЫЙ УЧАСТОК № 1891

(Место нахождения участковой избирательной комиссии и помещения для голосования - МДОУ детский сад № 372, ул. Радиотехническая, 57а, тел. 211-66-51)

Границы участка - Улицы: Автогенная - четная с № 144 по 158, нечетная с № 199 по 211; Высоковольтная; Никитина - четная с № 146 по 160; Панишева; Пешеходная; Проекторная; Профсоюзная - нечетная с № 1 по 25; Псковская; Радиотехническая - четная с № 32 по 54, нечетная с № 35 по 55; Радистов; Узловая; Угловая; Черемховская; переулки: Белухи; Высоковольтный; Монтажников; Морзистов; Панишева; Регулировщиков; Слесарей; Токарей.

ИЗБИРАТЕЛЬНЫЙ УЧАСТОК № 1892

(Место нахождения участковой избирательной комиссии и помещения для голосования - школа № 167, ул. Добролюбова, 223, тел. 267-09-36)

Границы участка - Улицы: Бориса Богаткова, № 210, 230; Добролюбова, 239; Кошурникова - четная с № 24 по 42; Стофато.

ИЗБИРАТЕЛЬНЫЙ УЧАСТОК № 1893

(Место нахождения участковой избирательной комиссии и помещения для голосования - школа № 11, ул. Бориса Богаткова, 187, тел. 260-38-66)

Границы участка - Улица Бориса Богаткова, № 165, 167, 169, 171, 177, 179, 181/1, 183.

ИЗБИРАТЕЛЬНЫЙ УЧАСТОК № 1894

(Место нахождения участковой избирательной комиссии и помещения для голосования - школа № 11, ул. Бориса Богаткова, 187, тел. 260-38-66)

Границы участка - Улица Бориса Богаткова, № 163/2, 163/3, 163/4, 163/5, 163/6, 163/8, 163/9, 165/3, 165/4, 171/1, 171/2, 171/3, 171/4, 171/5.

ИЗБИРАТЕЛЬНЫЙ УЧАСТОК № 1895

(Место нахождения участковой избирательной комиссии и помещения для голосования - школа № 11, ул. Бориса Богаткова, 187, тел. 260-39-29)

Границы участка - Улица Бориса Богаткова, № 173, 175, 185, 185/1, 185/2, 193, 193/1, 199, 201, 203, 205, 205/1, 205/2.

ИЗБИРАТЕЛЬНЫЙ УЧАСТОК № 1896

(Место нахождения участковой избирательной комиссии и помещения для голосования - школа № 186, ул. Бориса Богаткова, 189, тел. 260-38-87)

Границы участка - Улицы: Бориса Богаткова, 171/6; Федосеева, № 2, 10, 12.

ИЗБИРАТЕЛЬНЫЙ УЧАСТОК № 1897

(Место нахождения участковой избирательной комиссии и помещения для голосования - школа № 186, ул. Бориса Богаткова, 189, тел. 260-38-87)

Границы участка – Улицы: Бориса Богаткова, № 211, 213, 215; Федосеева, № 1, 3.

ИЗБИРАТЕЛЬНЫЙ УЧАСТОК № 1898

(Место нахождения участковой избирательной комиссии и помещения для голосования - школа № 186, ул. Бориса Богаткова, 189, тел. 260-04-33)

Границы участка - Улица Бориса Богаткова, № 207, 209, 217, 217/1, 219, 221.

ИЗБИРАТЕЛЬНЫЙ УЧАСТОК № 1899

(Место нахождения участковой избирательной комиссии и помещения для голосования - школа № 194, ул. Лазурная, 10/1, тел. 202-58-37)

Границы участка - Улица Лазурная, № 2, 4, 6.

ИЗБИРАТЕЛЬНЫЙ УЧАСТОК № 1900

(Место нахождения участковой избирательной комиссии и помещения для голосования - школа № 194, ул. Лазурная, 10/1, тел. 202-61-82)

Границы участка - Улица Лазурная, № 10, 14, 16, 18, 20.

ИЗБИРАТЕЛЬНЫЙ УЧАСТОК № 1901

(Место нахождения участковой избирательной комиссии и помещения для голосования - школа № 195, ул. В. Высоцкого, 1, тел. 219-97-71)

Границы участка - Улица В. Высоцкого, № 5, 13, 15, 15/1, 31, 43.

ИЗБИРАТЕЛЬНЫЙ УЧАСТОК № 1902

(Место нахождения участковой избирательной комиссии и помещения для голосования - школа № 195, ул. В. Высоцкого, 1, тел. 219-97-71)

Границы участка - Улица В. Высоцкого, № 3, 11.

ИЗБИРАТЕЛЬНЫЙ УЧАСТОК № 1903

(Место нахождения участковой избирательной комиссии и помещения для голосования - школа № 195, ул. В. Высоцкого, 1, тел. 219-97-71)

Границы участка – Улицы: В. Высоцкого, № 25, 27; Лазурная, 22.

ИЗБИРАТЕЛЬНЫЙ УЧАСТОК № 1904

(Место нахождения участковой избирательной комиссии и помещения для голосования - школа № 199, ул. Лазурная, 27, тел. 219-61-94)

Границы участка - Улица В. Высоцкого - четная, № 36/1, 40, 40/1, нечетная, № 39/3, 39/4, 41, 41/2, 41/3; СНТ «Металлург».

ИЗБИРАТЕЛЬНЫЙ УЧАСТОК № 1905

(Место нахождения участковой избирательной комиссии и помещения для голосования - школа № 199, ул. Лазурная, 27, тел. 219-61-94)

Границы участка - Улица В. Высоцкого - четная, № 34, 36, 42, 42/1, 54, нечетная, № 33, 35, 39, 39/1, 39/2; СНТ «Садовод-любитель».

ИЗБИРАТЕЛЬНЫЙ УЧАСТОК № 1906

(Место нахождения участковой избирательной комиссии и помещения для голосования - школа № 199, ул. Лазурная, 27, тел. 219-61-94)

Границы участка - Улица В. Высоцкого, 37, четная, № 38, с № 42/3 по 50/1, 62, 64; СНТ «Дружба».

ИЗБИРАТЕЛЬНЫЙ УЧАСТОК № 1907

(Место нахождения участковой избирательной комиссии и помещения для голосования – магазин продовольственных товаров, ул. Татьяны Снежиной, 51, тел. 8-913-907-01-05)

Границы участка – Улицы: В. Высоцкого, № 50/2, 50/3, 50/4, 52, 52/1, 52/3; Татьяны Снежиной - четная, № 46, 46/1, 48, нечетная, № 39, 39/1, 41, 41/1, 43, 43/1 49, 49/1, 51; СНТ «Сибиряк», СНТ «Ветеран».

ИЗБИРАТЕЛЬНЫЙ УЧАСТОК № 1908

(Место нахождения участковой избирательной комиссии и помещения для голосования - Военный госпиталь № 333, ул. Воинская, 1, тел. 260-03-77)

Границы участка - Военный госпиталь № 333.

ИЗБИРАТЕЛЬНЫЙ УЧАСТОК № 1909

(Место нахождения участковой избирательной комиссии и помещения для голосования - ГУ Воспитательная колония - административный корпус, ул. Гусинобродский Тракт, а/я 139, тел. 240-27-38)

Границы участка - Улицы: Гусинобродский Тракт; Зеленодолинская; Малиновая.

ИЗБИРАТЕЛЬНЫЙ УЧАСТОК № 1910

(Место нахождения участковой избирательной комиссии и помещения для голосования - школа № 167, ул. Панфиловцев, 41, тел. 256-00-05)

Границы участка - Улицы: 40 лет Октября; Автогенная - нечетная с № 143 по 191; Грибоедова, 147; Коммунарская - четная с № 176 по 208а, нечетная с № 187 по 215; Крамского; Молодежная; Москвина; Никитина - четная с № 130 по 144; Новикова; Панфиловцев - нечетная с № 7 по 65; Профсоюзная - четная с № 4 по 26; Радиотехническая - четная с № 2 по 30, нечетная с № 3 по 25; переулки: 1-й, 2-й Панфиловцев; Гравийный; Инструментальный; Короткий; Малый; Мирный; Прямой; СНТ «Рассвет».

ИЗБИРАТЕЛЬНЫЙ УЧАСТОК № 1911

(Место нахождения участковой избирательной комиссии и помещения для голосования – Комитет территориального самоуправления микрорайона № 8 «Пульс», ул. Коммунарская, 161, тел. 262-13-78)

Границы участка - Улицы: 2-я Воинская - четная с № 24 по 86, нечетная с № 43а по 115; Автогенная - четная, № 94, 96, 102, 108, 110, нечетная с № 111 по 141; Артиллерийская - четная с № 124 по 180, нечетная с № 129 по 209; Воинская - четная с № 142 по 226, нечетная с № 67 по 137; Грибоедова - четная с № 158 по 186, нечетная, № 139, 139а; Дунайская - четная с № 80 по 116, нечетная с № 107 по 123; Карла Либкнехта - четная с № 220 по 238, нечетная с № 219 по 245; Коммунарская - четная с № 146 по 174, нечетная с № 163 по 185а; Красноармейская - нечетная с № 197 по 203; Красносельская; Никитина - четная с № 102 по 104; Панфиловцев - четная с № 16 по 56; Пролетарская - четная с № 264 по 282, нечетная с № 197 по 251; переулки: 1-й, 2-й Алтайский; проезды: 2-й Воинский; 1-й - 3-й Красносельский.

ИЗБИРАТЕЛЬНЫЙ УЧАСТОК № 1912

(Место нахождения участковой избирательной комиссии и помещения для голосования - Гарнизонный Дом офицеров, территория Военного Городка, 17, тел. 260-07-44 доп. 2-80)

Границы участка - Общежития Военного Городка: № 1, 2, 3, 5, 6, 7, 8а, 9, 10, 11.

ИЗБИРАТЕЛЬНЫЙ УЧАСТОК № 1913

(Место нахождения участковой избирательной комиссии и помещения для голосования – Сибирский государственный университет телекоммуникаций и информатики, учебно-лабораторный корпус, ул. Бориса Богаткова, 51, тел. 286-80-29)

Границы участка – Улица Бориса Богаткова – нечетная 53, с № 63 по 99.

ИЗБИРАТЕЛЬНЫЙ УЧАСТОК № 1914

(Место нахождения участковой избирательной комиссии и помещения для голосования - Новосибирский государственный архитектурно-строительный университет, ул. Ленинградская, 113, тел. 266-19-39)

Границы участка – Улицы: Гурьевская, 92а; Добролюбова, № 52, 93; Тургенева, 167.

ПЕРВОМАЙСКИЙ РАЙОН

ИЗБИРАТЕЛЬНЫЙ УЧАСТОК № 1915

(Место нахождения участковой избирательной комиссии и помещения для голосования – «красный уголок» дистанции сигнализации, связи и вычислительной техники, ул. Первомайская, 82, тел. 337-95-01)

Границы участка - Улицы: Капитана Сигова – четная с № 2 по 52, нечетная с № 1 по 27 с литерами; Кемеровская – четная сторона с № 2 по 54 с литерами, нечетная сторона с № 1 по 55; Комбайнеров – четная с № 2 по 22; Красногвардейская – четная с № 2 по 14а, нечетная с № 1 по 15; 8-го Марта; Первомайская – нечетная с № 3 по 35, четная с № 16 по 94а; Перекопская; 1-я Солнечная; Столичная; Стрелочная; Уральская – четная с № 2 по 54 с литерами, нечетная с № 1 по 57 с литерами.

ИЗБИРАТЕЛЬНЫЙ УЧАСТОК № 1916

(Место нахождения участковой избирательной комиссии и помещения для голосования – МБОШИ ТЛИ № 128, ул. Первомайская, 96, тел. 338-33-40)

Границы участка - Улица Первомайская – четная сторона с № 96 по 132 с литерами.

ИЗБИРАТЕЛЬНЫЙ УЧАСТОК № 1917

(Место нахождения участковой избирательной комиссии и помещения для голосования – МБОУ ДОД «Дом молодежи», ул. Эйхе, 1 тел. 337-49-26)

Границы участка - Улицы: Героев Революции – нечетная, № 5/1, 5/2, с № 7 по 21 с литерами; Марии Ульяновой, № 2, 4, нечетная с № 1 по 13; Маяковского – четная, № 4/1, 4/2, с № 6 по 14, нечетная, № 5, 9, 11; Первомайская, № 158, 160; Тельмана – четная № 2, 4, нечетная, № 1, 3, 3а; Физкультурная – четная с № 2 по 12; МБУЗ «Родильный дом № 7»; Филиал государственного учреждения здравоохранения «Дорожная клиническая больница на станции Новосибирск-Главный».

ИЗБИРАТЕЛЬНЫЙ УЧАСТОК № 1918

(Место нахождения участковой избирательной комиссии и помещения для голосования – МБОУ СОШ № 142, ул. Героев Революции, 6, тел. 337-19-73)

Границы участка - Улицы: Героев Революции, № 10, 12, 12/1, 14; Красный Факел, № 1, 2, 3, 9, 11; Маяковского, № 1, 2, 2а, 3; Первомайская – четная с № 144 по 150; Эйхе – четная с № 2 по 36 с литерами, нечетная с № 9 по 11 с литерами.

ИЗБИРАТЕЛЬНЫЙ УЧАСТОК № 1919

(Место нахождения участковой избирательной комиссии и помещения для голосования – МБОУ СОШ № 142, ул. Героев Революции, 6, тел. 337-19-73)

Границы участка - Улицы: Героев Революции, 16; Красный Факел, 15, четная с № 8 по 22; Марата – нечетная с № 1 по 9; Тельмана – нечетная с № 7 по 17, четная с № 10 по 20 с литерами; Эйхе, № 9б, 13, 15а, 17; переулок Победителей № 2, 4.

ИЗБИРАТЕЛЬНЫЙ УЧАСТОК № 1920

(Место нахождения участковой избирательной комиссии и помещения для голосования – МБОУ СОШ № 140, ул. Физкультурная, 16а, тел. 337-05-23)

Границы участка - Улицы: Арзамасская; Белякова; Героев Революции - четная с № 30 по 44; Железняк; Каховская – четная с № 34 по 68 и нечетная с № 45 по 91 с литерами; Качалова – четная с № 32 по 86, нечетная с № 23 по 75; Красный Факел – четная с № 24 по 58 с литерами и нечетная с № 23 по 37; Майкопская; Марата – четная с № 6 по 48 с литерами и нечетная с № 11 по 43 с литерами; Марии Ульяновой – четная с № 8 по 52 с литерами, нечетная, № 17, с № 21 по 55; Мончегорская; Нарвская; Победителей, № 1, 3, 5, 7, 11; Руставели; Физкультурная – четная с № 16 по 56, нечетная с № 25 по 83 с литерами; переулки: Победителей – четная с № 10 по 24, нечетная с № 1 по 37 с литерами; Футбольный.

ИЗБИРАТЕЛЬНЫЙ УЧАСТОК № 1921

(Место нахождения участковой избирательной комиссии и помещения для голосования – МБОУ СОШ № 140, ул. Физкультурная, 16а, тел. 337-05-23)

Границы участка - Улицы: Героев Революции – нечетная с № 25 по 49; Каховская – нечетная с № 19 по 23; Качалова – четная с № 24 по 30; Маяковского, № 24, 24/1; Физкультурная, № 5, 23; Фрезерная; Шмидта – четная, № 6/1, 8, 10, 12, 14, 20, 22, 24, нечетная с № 17 по 29.

ИЗБИРАТЕЛЬНЫЙ УЧАСТОК № 1922

(Место нахождения участковой избирательной комиссии и помещения для голосования – «красный уголок» 13-й дистанции пути, ул. Первомайская, 174, тел. 337-92-31)

Границы участка - Улицы: Бабушкина - четная с № 36 по 44; Баумана – четная, № 4, с № 12 по 28, нечетная с № 1 по 15 с литерами; Маяковского – четная с № 60 по 82 с литерами, нечетная с № 61 по 69, 71; Парашютная – четная с № 12 по 28; Первомайская, № 172, 176, 184; Шмидта, № 1, 2а, 2б, 3; переулки: Маяковского; Южный.

ИЗБИРАТЕЛЬНЫЙ УЧАСТОК № 1923

(Место нахождения участковой избирательной комиссии и помещения для голосования - детский клуб «Стрелка», ул. Шмидта, 3, тел. 337-97-07, 327-14-73)

Границы участка - Улицы: Маяковского, 17; Первомайская – четная с № 162 по 170; Физкультурная, 3; Шмидта, 6.

ИЗБИРАТЕЛЬНЫЙ УЧАСТОК № 1924

(Место нахождения участковой избирательной комиссии и помещения для голосования – МБОУ коррекционная школа VIII вида № 148, ул. Героев Революции, 68, тел. 337-90-89)

Границы участка - Улицы: Баумана – четная с № 30 по 54, нечетная с № 27 по 59; Бусыгина; Виноградова; Героев Революции, № 30/1, 32/1, 32/2, четная с № 46 по 98, нечетная с 51 по 59 с литерами; Калибровая; Красный Факел – четная с № 60 по 114, нечетная с № 39 по 115; Марата – четная с № 50 по 94 с литерами, нечетная с № 45 по 87 с литерами; 2-я Марата – четная с № 2 по 16, нечетная с № 1 по 21; Молодогвардейская; Парашютная – четная с № 38 по 72, нечетная с № 23 по 53; Поленова; Ростовская – четная с № 16 по 54 с литерами, нечетная с № 11 по 49; Судоходная; Чапаева – четная с № 24 по 60, нечетная с № 21 по 57; Шмидта – четная с № 46 по 82 с литерами, нечетная с № 33 по 63; переулки: Губкина; Павлова; Рижский; 1-й, 2-й Северный.

ИЗБИРАТЕЛЬНЫЙ УЧАСТОК № 1925

(Место нахождения участковой избирательной комиссии и помещения для голосования - Новосибирский электромеханический техникум транспортного строительства, ул. Первомайская, 202, тел. 337-26-50, 337-33-27)

Границы участка - Улицы: Героев Революции, 100; Красный Факел – четная с № 116 по 140 с литерами, нечетная, № 117, 119; Первомайская – четная с № 186 по 204 с литерами; Подольская, № 1, 5, 4а, 6, 8а, 10а; Пожарского; Радиаторная – четная; Чапаева, № 2, 4; проезд Пожарского.

ИЗБИРАТЕЛЬНЫЙ УЧАСТОК № 1926

(Место нахождения участковой избирательной комиссии и помещения для голосования – МБОУ СОШ № 144, ул. Героев революции, 103, тел. 337-22-54)

Границы участка - Улицы: Героев Революции - нечетная с № 65 по 101 с литерами; 1-я Новгородская; 2-я Новгородская; Парашютная - нечетная с № 5 по 19; Ростовская, № 1, 3, 4, 5, 7, 9 с литерами; Чапаева, № 1, 1а, 3, 3а, 5, 7, 7/1, 7/2, 7/3, 9, 17б, четная с № 8 по 22.

ИЗБИРАТЕЛЬНЫЙ УЧАСТОК № 1927

(Место нахождения участковой избирательной комиссии и помещения для голосования - ПУ-18, ул. Первомайская, 206, тел. 338-39-02, 338-31-70, 338-36-75)

Границы участка - Улицы: Артема, 16; Баганская, № 36, 38, 100а; Белая; Героев Революции – четная с № 102 по 146, 166, нечетная с № 105 по 125; Красный Факел - четная с № 142 по 200, нечетная с № 121 по 181; Марата – четная с № 96 по 182, нечетная с № 87 по 163 с литерами; 2-я Марата – четная с № 18 по 80; Первомайская – четная с № 206 по 220; Перова; Подольская – четная с № 2 по 60, нечетная с № 7 по 67; Радиаторная – нечетная полностью; 2-я Складская; Столбовая; территория СМП-855.

ИЗБИРАТЕЛЬНЫЙ УЧАСТОК № 1928

(Место нахождения участковой избирательной комиссии и помещения для голосования – помещение УК «Первый строительный фонд», ул. Первомайская, 236, тел. 328-11-24, 319-09-12)

Границы участка - Улицы: Заречная; Зеркальная; Первомайская, № 234, 236; Серебристая.

ИЗБИРАТЕЛЬНЫЙ УЧАСТОК № 1929

(Место нахождения участковой избирательной комиссии и помещения для голосования – Клуб спортивных единоборств «Первомаец», ул. Аксенова, 21, тел. 337-68-16, 337-54-89)

Границы участка - Улицы: Аксенова – четная с № 14 по 48, нечетная с № 9, по 31; Новоселов, 18, нечетная с № 1 по 17; Сызранская, № 4, 6, 7, 9; Тенистая, № 6, 8, 10, 12, 14, 26; переулки: Бассейный; Панельный.

ИЗБИРАТЕЛЬНЫЙ УЧАСТОК № 1930

(Место нахождения участковой избирательной комиссии и помещения для голосования - Клуб спортивных единоборств «Первомаец», ул. Аксенова, 21, тел. 337-68-16, 337-54-89)

Границы участка - Улицы: Новоселов, 19, четная с № 2 по 14; Сызранская, № 8, 10; Тенистая, № 3, 5, 9, 11, 13, 19, 20, 21, 23, 25, 27, 27/1.

ИЗБИРАТЕЛЬНЫЙ УЧАСТОК № 1931

(Место нахождения участковой избирательной комиссии и помещения для голосования – общежитие, ул. 1-я Механическая, 18, тел. 337-61-62)

Границы участка - Улицы: Бердское шоссе – нечетная с № 1 по 59 с литерами, четная с № 2 по 26 с литерами; Кузнечная; 1-я Механическая; 3-я Механическая; Ремонтная – четная с № 2 по 82; Юбилейная; садовое общество «Лилия».

ИЗБИРАТЕЛЬНЫЙ УЧАСТОК № 1932

(Место нахождения участковой избирательной комиссии и помещения для голосования – МБОУ СОШ № 145, ул. Звездная, 8а, тел. 337-75-21)

Границы участка - Улицы: Бердское шоссе – четная с № 28 по 136 с литерами; Грунтовая; Звездная, № 4, 4а, 8, 10, 12, 14, 34; 1-я Искитимская – четная с № 2 по 96 с литерами, нечетная с № 1 по 101; 2-я Искитимская – четная с № 2 по 42 с литерами, нечетная с № 1 по 43; Приобская – четная с № 2 по 42 с литерами, нечетная с № 1 по 41; Ремонтная – нечетная с № 53 по 73; Таловая – четная с № 2 по 102, нечетная с № 1 по 101.

ИЗБИРАТЕЛЬНЫЙ УЧАСТОК № 1933

(Место нахождения участковой избирательной комиссии и помещения для голосования – МБОУ СОШ № 145, ул. Звездная, 8а, тел. 337-75-21)

Границы участка - Улица Звездная, № 1, 3, 5, 7, 9, 11, 16, 16А, 18, 20, 22, 22а, 22б, 24, 24/1, 26, 28, 30, 32.

ИЗБИРАТЕЛЬНЫЙ УЧАСТОК № 1934

(Место нахождения участковой избирательной комиссии и помещения для голосования – МБОУ СОШ № 154, пер. Прибрежный, 9, тел. 337-82-44)

Границы участка - Улицы: Алданская – четная; Бердское шоссе – четная с № 138 по 186; Златоустовская; Зональная; Инвентарная; 1-я Искитимская – четная с № 98 по 146, нечетная с № 103 по 151; 2-я Искитимская – четная с № 44 по 92, нечетная с № 45 по 93; Краевая; Мелиоративная – четная с № 2 по № 158 с литерами, нечетная с № 1 по 129 с литерами; Прибрежная; Приобская - четная с № 44 по 92, нечетная с № 43 по 91; Сокольническая – четная с № 2 по 92, нечетная с № 1 по 77; Сормовская; Старое шоссе – четная и нечетная с № 2 по 58 с литерами; Таловая – четная с № 104 по 152, нечетная с № 103 по 151 с литерами; Центральная – четная с № 2 по 112, нечетная с № 1 по 105 с литерами; переулки: Дементьева; Прибрежный; Старошоссейный; Терновий.

ИЗБИРАТЕЛЬНЫЙ УЧАСТОК № 1935

(Место нахождения участковой избирательной комиссии и помещения для голосования – Дом культуры «40 лет ВЛКСМ», ул. Узорная, 1/2, тел. 337-88-50, 307-18-05)

Границы участка - Улицы: Алданская – нечетная; Бердское шоссе, № 65, 67; Дементьева; Елоховская; Изоляторная; Лужниковская; Мелиоративная – четная с № 160 по 182, нечетная с № 131 по 173 с литерами; Поддубенская; Подъемная; Сокольническая – четная с № 94 по 166 с литерами, нечетная с № 79 по 137 с литерами; Сосновая; Старое шоссе – четная с № 62 по 142 с литерами, нечетная с № 59 по 139 с литерами; Сухумская; Тухачевского; Центральная – четная с № 114 по 302 с литерами, нечетная с № 107 по 367 с литерами; Южная; переулки: Азолина; Актюбинский; Алексеева; Поддубенский; Сокольнический.

ИЗБИРАТЕЛЬНЫЙ УЧАСТОК № 1936

(Место нахождения участковой избирательной комиссии и помещения для голосования – Дом культуры «40 лет ВЛКСМ», ул. Узорная, 1/2, тел. 337-88-50)

Границы участка - Улицы: Агатовая, База Геологии; Берестяная; Берилловая; Бирюзовая; Вишневая; Изумрудная; Калиновая; Коралловая; Листопадная; Лузгина; Малахитовая; Мирная; Радужная; Сказочная; Узорная.

ИЗБИРАТЕЛЬНЫЙ УЧАСТОК № 1937

(Место нахождения участковой избирательной комиссии и помещения для голосования - ПЛ-51, ул. Одоевского, 1, тел. 338-86-12)

Границы участка - Улицы: Березовая, № 7, 7/1, 7/2, 9, 9/1, 9/2, 13, 15, 17; Гончарова; Гостинная; Гранитная; Демократическая; Дивизионная; Диспетчерская; Евгения Середкина; Керченская; Майкова; Наумова; Николая Стазаева; Одоевского, № 1 с литерами, 5, 5а, 12; Оловянная; Ольги Берггольц; Ошанина; Радиостанция № 2; Русских; Шилкинская; территории: клинической больницы ГУ СОМЦ Минздрава России; комплексной экспедиции № 143.

ИЗБИРАТЕЛЬНЫЙ УЧАСТОК № 1938

(Место нахождения участковой избирательной комиссии и помещения для голосования – МБОУ СОШ № 141, ул. Пришвина, 3, тел. 338-86-51)

Границы участка - Улицы: Березовая, № 3, 5, 5/1, 5/2; Пришвина, № 1, 2; Шукшина, № 7, 9, 11, 13, 15, 17; Клубничная

ИЗБИРАТЕЛЬНЫЙ УЧАСТОК № 1939

(Место нахождения участковой избирательной комиссии и помещения для голосования – МБОУ СОШ № 141, ул. Пришвина, 3, тел. 338-86-51)

Границы участка - Улицы: Березовая, № 1, 2; Твардовского, № 8, 8а, 10, 12, 14, 16, 18, 18а, 20; Шукшина, № 3/1, 5, 5/1.

ИЗБИРАТЕЛЬНЫЙ УЧАСТОК № 1940

(Место нахождения участковой избирательной комиссии и помещения для голосования – МБОУ гимназия № 8, ул. Ученическая, 8, тел. 338-86-52)

Границы участка - Улицы: Автомобильная; Баргузинская; Витимская; Гаражная; Десантная; Донбасская; Лебедева; Павленко, 46; Огарева; Одоевского № 23, 30; Ученическая (кроме № 26, 4); Червоная; Читинская; Шушенская; Твардовского, № 2, 4; дом сторожа кладбища.

ИЗБИРАТЕЛЬНЫЙ УЧАСТОК № 1941

(Место нахождения участковой избирательной комиссии и помещения для голосования – МБОУ гимназия № 8, ул. Ученическая, 8, тел. 338-86-52)

Границы участка - Улицы: Вересаева – четная с № 50 по 84, 86, нечетная с № 41 по 77; Газонная – четная с № 44 по 84, нечетная с № 1 по 31/2; Гаршина – четная

с № 48 по 86, нечетная с № 47 по 85; Гастрономическая – четная с № 48 по 86, нечетная с № 43 по 83; Каштановая; 1-я Каштановая; 2-я Каштановая; Одоевского, 19; Приграничная; Пришвина, 2/1; Ученическая, № 26, 4; Шукшина – четная; стационар МУЗ КГБ № 19.

ИЗБИРАТЕЛЬНЫЙ УЧАСТОК № 1942

(Место нахождения участковой избирательной комиссии и помещения для голосования – МБОУ СОШ № 147, ул. Пихтовая, 44, тел. 337-49-53)

Границы участка - Улицы: Брюсова; Вересаева – четная сторона с № 2 по 46, нечетная с № 1 по 37; Газонная – четная с № 2 по 26, 1а, 1б; Гаршина – четная с № 2 по 44, нечетная с № 1 по 45; Гастрономическая – четная с № 2 по 46, нечетная с № 1 по 41; Лаптева; Ласточкина, № 32, 32а, 34, 43, 49; Лениногорская – четная, № 52, с № 58 по 82, нечетная с № 27 по 69; Можайского; Моисеенко; Нахимова – четная с № 72 по 108, нечетная с № 67 по 93; Пихтовая; 2-я Пихтовая; Пржевальского; Приозерная; 4-й Пятилетки - нечетная с № 1 по 9; Сибирцева; переулки: Азовский; Лесной; Хабаровский; территории: Инского лесничества; СМП-813.

ИЗБИРАТЕЛЬНЫЙ УЧАСТОК № 1943

(Место нахождения участковой избирательной комиссии и помещения для голосования - школа № 147, ул. Пихтовая, 44, тел. 337-49-53)

Границы участка - Улицы: Астраханская; Вересаева, 1/1; 1-я Грушевская; Курская; Лаврова; Ласточкина – четная с № 4 по 26, нечетная с № 3 по 25; Лениногорская, 3, четная с № 4 по 44а; Матросова; Менжинского; Нахимова – четная с № 2 по 70, нечетная с № 1 по 65; Подбельского; 4-й Пятилетки – четная с № 6а по 52, нечетная с № 11 по 75; Телефонная; Ушакова; Шолкина; переулки: Матросова; Подбельского; Эстакадный.

ИЗБИРАТЕЛЬНЫЙ УЧАСТОК № 1944

(Место нахождения участковой избирательной комиссии и помещения для голосования – «красный уголок» управления механизации № 3, ул. Первомайская, 1, тел. 338-29-39)

Границы участка - Улицы: Борьбы; Героев; Капитана Сигова – четная с № 54 по 92, нечетная с № 29 по 49; Карская; Кемеровская – четная с № 56 по 96, нечетная с № 57 по 99; Комбайнеров – нечетная, № 24, 30, 36; Красногвардейская № 25, 30, 42, 46; Кривоноса; Ключевая; 2-я Ключевая; Первомайская – четная с № 2 по 14; Речная; Содружества; Солнечная; 2-я Солнечная; Тельбесская; Уральская – четная с № 56 по 94, нечетная с № 59 по 97; Черепановская.

СОВЕТСКИЙ РАЙОН

ИЗБИРАТЕЛЬНЫЙ УЧАСТОК № 1945

(Место нахождения участковой избирательной комиссии и помещения для голосования – ДК «Приморский», ул. Молодости, 15, тел. 345-84-34)

Границы участка – Улицы: Приморская - четная с № 2 по 16, нечетная с № 9 по 23, 31; Сердюкова; Энгельса, 7; 40 лет Комсомола, № 4, 8, 10.

ИЗБИРАТЕЛЬНЫЙ УЧАСТОК № 1946

(Место нахождения участковой избирательной комиссии и помещения для голосования – школа № 80, ул. Энгельса, 6, тел. 345-06-31)

Границы участка – Улицы: Барьерная, № 1, 3, 5, 7; Гидромонтажная, № 54, 56; Динамовцев, № 1, 3, 11; Смоленская, № 2, 3; Энгельса, 2.

ИЗБИРАТЕЛЬНЫЙ УЧАСТОК № 1947

(Место нахождения участковой избирательной комиссии и помещения для голосования – МБОУ ДОД «Центр детского творчества Советского района», ул. Приморская, 3, тел. 345-36-33)

Границы участка – Улицы: Гидромонтажная, 47; Молодости, № 24, 26, 30; Печатников, № 2, 6, 8, 10; Приморская, 1; Энгельса, 14.

ИЗБИРАТЕЛЬНЫЙ УЧАСТОК № 1948

(Место нахождения участковой избирательной комиссии и помещения для голосования - школа № 80, ул. Энгельса, 6, тел. 345-06-31)

Границы участка – Улицы: Гидромонтажная, № 48, 50, 52; Динамовцев, № 4, 6, 14, 16, 17; Энгельса, № 4, 8, 10, 10а.

ИЗБИРАТЕЛЬНЫЙ УЧАСТОК № 1949

(Место нахождения участковой избирательной комиссии и помещения для голосования - школа № 80, ул. Энгельса, 6, тел. 345-06-31)

Границы участка – Улицы: Барьерная, № 13, 15, 17; Динамовцев, № 7, 8, 9, 10, 15; Приморская, 33.

ИЗБИРАТЕЛЬНЫЙ УЧАСТОК № 1950

(Место нахождения участковой избирательной комиссии и помещения для голосования – помещение ТОС «Пятый», ул. Гидромонтажная, 58, тел. 306-55-22)

Границы участка – Улицы: Гидромонтажная, 58, 60; Печатников, № 9, 11, 13; Универсальная, № 4, 6, 8, 12; Часовая, № 33, 35, 37.

ИЗБИРАТЕЛЬНЫЙ УЧАСТОК № 1951

(Место нахождения участковой избирательной комиссии и помещения для голосования - школа № 179, ул. Барьерная, 8, тел. 345-08-35)

Границы участка - Улицы: Барьерная, 11; Ивлева; Находка; Оршанская; Самаркандская; Слюдянка; Снежная; Часовая - нечетная с № 15 по 27; Штормовая; Январская; Ясная; 40 лет Комсомола, № 53, 54, 55; проезд Березовый; территория садоводческого товарищества «Весна».

ИЗБИРАТЕЛЬНЫЙ УЧАСТОК № 1952

(Место нахождения участковой избирательной комиссии и помещения для голосования - школа № 165, ул. Бердышева, 15, тел. 345-10-47)

Границы участка – Улицы: Варшавская, № 10, 15; Молодости, № 44, 48, 52, 54; Печатников, № 1, 3, 5, 7; Энгельса, № 23, 70.

ИЗБИРАТЕЛЬНЫЙ УЧАСТОК № 1953

(Место нахождения участковой избирательной комиссии и помещения для голосования - школа № 165, ул. Бердышева, 15, тел. 336-86-30)

Границы участка – Улицы: Абаканская, кроме № 4, 16, 16а; Алуштинская с № 1 по 29; Барьерная - четная с № 32 по 108, нечетная с № 61 по 147; Бердышева - четная с № 8 по 102, нечетная с № 9 по 65; Варшавская, 1, с № 17 по 43; Гончарная; Механизаторов; Молодости - четная с № 68 по 126, нечетная с № 27 по 97; Смежная; Универсальная - четная с № 16 по 120, нечетная с № 23 по 99; Часовая - четная с № 16 по 54, нечетная с № 43 по 93; Энгельса - четная с № 92 по 160, нечетная с № 65 по 111; переулки: Гончарный; 1-й Гончарный; 1-й Часовой; 2-й Часовой; территории садоводческих товариществ «Виктория», «Светофор», «Ягодка».

ИЗБИРАТЕЛЬНЫЙ УЧАСТОК № 1954

(Место нахождения участковой избирательной комиссии и помещения для голосования - школа № 165, ул. Бердышева, 15, тел. 345-10-47)

Границы участка – Улицы: Алуштинская с № 31 по 51; Аральская; Барьерная - четная с № 110 по 176, нечетная с № 149 по 217; Бегичева; Бердышева - четная с № 104 по 158, нечетная с № 67 по 129; Березовская; Буровая; Быстрая; Внешняя; Гурзуфская; Машиностроителей; Молодости - четная с № 130 по 188, 188/1, нечетная с № 99 по 133; Мосина; Сторожевая; Таврическая; Теплоходная; Трехгорная; Трубная; Универсальная - четная с № 122 по 190, нечетная с № 101 по 149; Часовая – четная с № 56 по 82, нечетная с № 95 по 153; Энгельса - четная с № 162 по 224, 224/1, 224/2, нечетная с № 113 по 175; переулки: 1-й, 2-й, 3-й Молодости; Садовый; Советский; территории садоводческих товариществ «Заря», «Обское», «Рассвет».

ИЗБИРАТЕЛЬНЫЙ УЧАСТОК № 1955

(Место нахождения участковой избирательной комиссии и помещения для голосования – ДК «Приморский», ул. Молодости, 15, тел. 345-16-31)

Границы участка – Улицы: Гидромонтажная, 46; 40 лет Комсомола, № 3, 5; Молодости, № 2, 3, 6, 11, 18, 19, 20, 21, 22; Энгельса № 17.

ИЗБИРАТЕЛЬНЫЙ УЧАСТОК № 1956

(Место нахождения участковой избирательной комиссии и помещения для голосования – школа № 179, ул. Барьерная, 8, тел. 345-10-35)

Границы участка – Улицы: Барьерная, № 2, 4, 6, 12, 14, 16, 19; Приморская, 26; Часовая - нечетная с № 1 по 13.

ИЗБИРАТЕЛЬНЫЙ УЧАСТОК № 1957

(Место нахождения участковой избирательной комиссии и помещения для голосования – школа № 165, ул. Бердышева, 15, тел. 345-10-47)

Границы участка – Улицы: Абаканская, № 4, 16, 16а; Бердышева, 2 (корпуса областной психиатрической больницы № 3), 5; Варшавская, № 11, 15а; Молодости, 46.

ИЗБИРАТЕЛЬНЫЙ УЧАСТОК № 1958

(Место нахождения участковой избирательной комиссии и помещения для голосования – МБУ «Координационный центр «Активный город», ул. Новоморская, 12, тел. 334-76-02)

Границы участка – Улицы: Ветлужская, № 2, 3, 4, 8, 9, 10, 12, 14; Красноуфимская, № 1, 2, 3, 5, 6, 7; Новоморская - четная с № 2 по 14; Софийская, № 1, 1а, 1/1, 1/2, 3.

ИЗБИРАТЕЛЬНЫЙ УЧАСТОК № 1959

(Место нахождения участковой избирательной комиссии и помещения для голосования - школа № 112, ул. Красноуфимская, 8, тел. 334-75-36)

Границы участка – Улицы: Ветлужская, № 13, 15, 16, 17, 18, 19; Красноуфимская, № 12, 13, 15, 17; Летняя; Мухачева; Новоморская - четная с № 16 по 26; Софийская - четная с № 2 по 8, 18а, нечетная с № 5 по 11; территория садового общества «Приморский».

ИЗБИРАТЕЛЬНЫЙ УЧАСТОК № 1960

(Место нахождения участковой избирательной комиссии и помещения для голосования - школа № 190, ул. Иванова, 36, тел. 339-90-56)

Границы участка – Улицы: Иванова, № 33, 33а, 35а, 37, 38, 39, 40, 42, 43, 45; Российская, 8.

ИЗБИРАТЕЛЬНЫЙ УЧАСТОК № 1961

(Место нахождения участковой избирательной комиссии и помещения для голосования - школа № 190, ул. Иванова, 36, тел. . 339-90-56)

Границы участка – Улицы: Арбузова, № 5, 8, 10, 12, 16; Вяземская, кроме № 2; Иванова, № 32, 47; Полевая, 3.

ИЗБИРАТЕЛЬНЫЙ УЧАСТОК № 1962

(Место нахождения участковой избирательной комиссии и помещения для голосования - школа № 190, ул. Иванова, 36, тел. 339-90-56)

Границы участка – Улицы: Арбузова, № 1, 1а, 1б, 3; Вяземская, 2; Иванова, № 32а, 34, 41; Океанская; Российская, 10.

ИЗБИРАТЕЛЬНЫЙ УЧАСТОК № 1963

(Место нахождения участковой избирательной комиссии и помещения для голосования – СП ЦДО «Факел», ул. Ветлужская, 28а, тел. 345-03-24)

Границы участка – Улица Ветлужская, № 20, 22, 22а, 24, 26, 28, 30, 32.

ИЗБИРАТЕЛЬНЫЙ УЧАСТОК № 1964

(Место нахождения участковой избирательной комиссии и помещения для голосования – НВВКУ ул. Иванова, 53, тел. 332-02-53)

Границы участка – Улица Иванова, 49; военнослужащие Новосибирского высшего военного командного училища.

ИЗБИРАТЕЛЬНЫЙ УЧАСТОК № 1965

(Место нахождения участковой избирательной комиссии и помещения для голосования - школа № 163, ул. Полевая, 5, тел. 332-50-29)

Границы участка – Улицы: Демакова, № 13, 17, 17/1; Полевая, № 7/1, 9, 11, 20, 22.

ИЗБИРАТЕЛЬНЫЙ УЧАСТОК № 1967

(Место нахождения участковой избирательной комиссии и помещения для голосования - Дом ученых СО РАН, Морской проспект, 23, тел. 330-14-56)

Границы участка - Улицы: Академика Трофимука; Воеводского; Золотодолинская, № 33, 35; Ильича, № 1, 3, 5, 7, 9; Морской проспект - четная с № 32 по 64, нечетная с № 27 по 31; коттеджи по улицам Золотодолинской; Мальцева.

ИЗБИРАТЕЛЬНЫЙ УЧАСТОК № 1968

(Место нахождения участковой избирательной комиссии и помещения для голосования - корпус юридического факультета НГУ, ул. Ильича, 21, тел. 339-42-54)

Границы участка - Улицы: Ильича, № 11, 13, 15, 17, 19, 21, 23; Ляпунова; Пирогова, 4; Терешковой, № 2, 4; проспект Академика Коптюга, № 5, 7, 9, 15.

ИЗБИРАТЕЛЬНЫЙ УЧАСТОК № 1969

(Место нахождения участковой избирательной комиссии и помещения для голосования – школа № 162, ул. Жемчужная, 16, тел. 330-84-57)

Границы участка - Улица Жемчужная; Цветной проезд - нечетная с № 1 по 29; Весенний проезд, № 4, 4а, б; Университетский проспект.

ИЗБИРАТЕЛЬНЫЙ УЧАСТОК № 1970

(Место нахождения участковой избирательной комиссии и помещения для голосования - общежитие № 10 НГУ, ул. Пирогова, 10, тел. 363-41-20)

Границы участка – Улица Пирогова, № 8, 10, 11, 14, 16, 18, 18а, 20/1, 20/2, 22, 26, 28, 34.

ИЗБИРАТЕЛЬНЫЙ УЧАСТОК № 1971

(Место нахождения участковой избирательной комиссии и помещения для голосования – вечерняя школа № 35, ул. Лыкова, 4, тел. 336-40-36)

Границы участка - Улица: Героев Труда, № 1, 2; Мусы Джалиля, № 1, 2, 4, 6, 8, 10, 12; Бульвар Молодежи - четная с № 2 по 30, № 1, 3, 7, 9, 11, 13; проспект Строителей, № 1, 7, 9, 13.

ИЗБИРАТЕЛЬНЫЙ УЧАСТОК № 1972

(Место нахождения участковой избирательной комиссии и помещения для голосования – школа № 61, ул. Иванова, 9, тел. 332-42-31)

Границы участка - Улица: Героев Труда, № 12, 14, 20, 22, нечетная - с № 3 по 33, 33а.

ИЗБИРАТЕЛЬНЫЙ УЧАСТОК № 1973

(Место нахождения участковой избирательной комиссии и помещения для голосования – школа № 61, ул. Иванова, 9, тел. 332-42-31)

Границы участка - Улицы: Героев Труда – четная с № 24 по 30, нечетная № 35, 35а, 37; Российская - четная с № 12 по 28, нечетная, № 17, 19, 31, 35, 39, 41, 43.

ИЗБИРАТЕЛЬНЫЙ УЧАСТОК № 1974

(Место нахождения участковой избирательной комиссии и помещения для голосования – школа № 61, ул. Иванова, 9, тел. 332-51-89)

Границы участка - Улицы: Гнесиных; Иванова, № 3, 5, 7; Истринская; Развездная; Речкуновская (в том числе корпуса НИИ патологии кровообращения им. Е. Н. Мешалкина); Рубиновая; Шатурская.

ИЗБИРАТЕЛЬНЫЙ УЧАСТОК № 1976

(Место нахождения участковой избирательной комиссии и помещения для голосования - ГБОУ НПО НСО ПУ-55, ул. Российская, 3, тел. 332-19-59)

Границы участка - Улицы: Иванова - четная с № 8 по 26, нечетная, № 11, 13, 15, 17, 27; Российская, № 13, 13а, 15.

ИЗБИРАТЕЛЬНЫЙ УЧАСТОК № 1977

(Место нахождения участковой избирательной комиссии и помещения для голосования – ГБОУ НПО НСО ПУ-55, ул. Российская, 3, тел. 332-23-51)

Границы участка – Улицы: Арбузова, 11; Иванова, № 28, 28а, 30, 30а; Российская, № 3, 5/1.

ИЗБИРАТЕЛЬНЫЙ УЧАСТОК № 1978

(Место нахождения участковой избирательной комиссии и помещения для голосования - школа № 121, ул. Тружеников, 10, тел. 306-64-60)

Границы участка – Улицы: Балтийская, № 23, 25; Тружеников, № 5, 7, 12, 14; Шлюзовая, кроме № 2, 4, 6, 8, 10, 18.

ИЗБИРАТЕЛЬНЫЙ УЧАСТОК № 1979

(Место нахождения участковой избирательной комиссии и помещения для голосования - школа № 119, ул. Тружеников, 16а, тел. 306-64-63)

Границы участка – Улицы: Гидростроителей, № 6; Русская, № 3, 5; Шлюзовая, № 2, 4, 6, 8, 10, 18.

ИЗБИРАТЕЛЬНЫЙ УЧАСТОК № 1980

(Место нахождения участковой избирательной комиссии и помещения для голосования - школа № 119, ул. Тружеников, 16а, тел. 306-64-80)

Границы участка – Улицы: Балтийская, кроме № 23, 25, 33; Белоусова; Вахтангова; Добровольческая; Закарпатская; Звенигородская; Золоторожская; Иноземная; 2-я Миргородская.

ИЗБИРАТЕЛЬНЫЙ УЧАСТОК № 1981

(Место нахождения участковой избирательной комиссии и помещения для голосования – Высший колледж информатики НГУ, ул. Русская, 35, тел. 306-66-18)

Границы участка – Улица Русская, № 25, 27, 29, 31, 33, 35.

ИЗБИРАТЕЛЬНЫЙ УЧАСТОК № 1982

(Место нахождения участковой избирательной комиссии и помещения для голосования - школа № 121, ул. Тружеников, 10, тел. 306-65-23)

Границы участка – Улицы: Балтийская, 33; Сиреневая; Тружеников, кроме № 5, 7, 12, 14.

ИЗБИРАТЕЛЬНЫЙ УЧАСТОК № 1983

(Место нахождения участковой избирательной комиссии и помещения для голосования - школа № 163, ул. Полевая, 5, тел. 332-40-96)

Границы участка – Улица Полевая, № 8, 10, 12, 14, 16, 18.

ИЗБИРАТЕЛЬНЫЙ УЧАСТОК № 1984

(Место нахождения участковой избирательной комиссии и помещения для голосования - гимназия № 6, ул. Вяземская, 4, тел. 306-31-34)

Границы участка - Улицы: Демакова, № 9, 12/1, 14, 16, 18; Пасечная.

ИЗБИРАТЕЛЬНЫЙ УЧАСТОК № 1985

(Место нахождения участковой избирательной комиссии и помещения для голосования - гимназия № 6, ул. Вяземская, 4, тел. 306-31-34)

Границы участка - Улицы: Демакова, № 1, 6, 8; Кутателадзе.

ИЗБИРАТЕЛЬНЫЙ УЧАСТОК № 1986

(Место нахождения участковой избирательной комиссии и помещения для голосования - гимназия № 6, ул. Вяземская, 4, тел. 339-90-30)

Границы участка - Улицы: Арбузова, 6 (Медсанчасть № 168; корпуса НИИ физиологии СО РАМН; корпуса НИИ лимфологии СО РАМН); Демакова, № 5, 10, 12; Полевая, № 6, 8/1, 8/2.

ИЗБИРАТЕЛЬНЫЙ УЧАСТОК № 1987

(Место нахождения участковой избирательной комиссии и помещения для голосования – Дом культуры «Маяк», ул. Русская, 1а, тел. 306-64-76)

Границы участка – Улицы: Русская, № 9, 11, 11/1, 13, 19, 21, 23.

ИЗБИРАТЕЛЬНЫЙ УЧАСТОК № 1988

(Место нахождения участковой избирательной комиссии и помещения для голосования – ТОС жилого района «Кирово», ул. Боровая Партия, 13, тел. 334-49-05)

Границы участка - Улицы: Боровая Партия; Васильковая; Дорожная; Зеленая; Космонавтов; Лесная; Рыбцкая; Солнечногорская; Трубопроводная; Черемушная; Ясногорская; переулки: Васильковый; Комсомольский; территория Казарма 31 км.

ИЗБИРАТЕЛЬНЫЙ УЧАСТОК № 1989

(Место нахождения участковой избирательной комиссии и помещения для голосования - гимназия № 3, Детский проезд, 10, тел. 330-33-53)

Границы участка - Улицы: Правды, № 4, 6; Терешковой, № 1, 3, 5, 7, 9, 11, 13, 15, 18, 20, 22, 24, 26, 28, 34, 36; Морской проспект, № 1, 3, 3а, 4, 5, 6, 7, 7а, 8, 9, 10, 12, 14, 16, 18, 20, 28; Детский проезд; проспект Академика Коптюга, № 11, 13.

ИЗБИРАТЕЛЬНЫЙ УЧАСТОК № 1990

(Место нахождения участковой избирательной комиссии и помещения для голосования - гимназия № 3, Детский проезд, 10, тел. 330-33-53)

Границы участка - Улицы: Правды, № 1, 3, 5, 5а, 7, 7а, 9; Терешковой, № 6, 8, 10, 12.

ИЗБИРАТЕЛЬНЫЙ УЧАСТОК № 1991

(Место нахождения участковой избирательной комиссии и помещения для голосования - гимназия № 5, ул. Академическая, 9, тел. 330-43-01)

Границы участка - Улицы: Академическая - нечетная с № 13 по 29; Терешковой, № 31, 33, 36а, 38, 40, 42, 44, 46, 48.

ИЗБИРАТЕЛЬНЫЙ УЧАСТОК № 1992

(Место нахождения участковой избирательной комиссии и помещения для голосования - гимназия № 5, ул. Академическая, 9, тел. 330-43-01)

Границы участка - Улицы: Академическая - четная с № 12 по 38; Золотодолинская - нечетная с № 1 по 19; Морской проспект - нечетная с № 11 по 21.

ИЗБИРАТЕЛЬНЫЙ УЧАСТОК № 1993

(Место нахождения участковой избирательной комиссии и помещения для голосования – музыкальная школа № 10, ул. Ученых, 10, тел. 330-09-39)

Границы участка - Улицы: Академическая, № 2, 2а, 4, 6, 8, 10; Золотодолинская, № 21, 23, 27, 29, 31, 31/1; Ионовская; Ученых, № 3, 5, 7, 8, 9, 10.

ИЗБИРАТЕЛЬНЫЙ УЧАСТОК № 1994

(Место нахождения участковой избирательной комиссии и помещения для голосования - школа № 102, ул. Экваторная, 5, тел. 335-93-01)

Границы участка – Улица Экваторная, № 10, 11, 12, 13, 14, 15, 16, 18.

ИЗБИРАТЕЛЬНЫЙ УЧАСТОК № 1995

(Место нахождения участковой избирательной комиссии и помещения для голосования - школа 102, ул. Экваторная, 5, тел. 335-93-01)

Границы участка – Улицы: Лесосечная, № 14, 16, 18; Экваторная, № 1, 1/1, 2, 3, 4, 8.

ИЗБИРАТЕЛЬНЫЙ УЧАСТОК № 1996

(Место нахождения участковой избирательной комиссии и помещения для голосования - школа № 102, ул. Экваторная, 5, тел. 335-98-03)

Границы участка – Улицы: Анисовая; Благовещенская; 1-я, 2-я Благовещенская; Еловый Бор; Зеленая Горка; Лесосечная, № 3, 3а, 7; Магро; Рождественская; Тимакова, 2 (корпуса института клинической экспериментальной медицины СО РАМН); Троицкая; Яншина; переулки: Золотистый; Серебряный; Чистый; проезд Садовый; территория детского лагеря «Смена».

ИЗБИРАТЕЛЬНЫЙ УЧАСТОК № 1997

(Место нахождения участковой избирательной комиссии и помещения для голосования - школа № 102, ул. Экваторная, 5, тел. 335-93-01)

Границы участка – Улицы: Абхазская; Зоологическая; Иртышская; Лесосечная, № 5, 5а, 8; Моховая; 1-я, 2-я Моховая; Рошинская; 1-я, 2-я Рошинская; Черносельская; 1-я Черносельская; Бердское шоссе, № 253, 400.

ИЗБИРАТЕЛЬНЫЙ УЧАСТОК № 1998

(Место нахождения участковой избирательной комиссии и помещения для голосования – СП ЦДО «Рассвет», ул. Лесосечная, 4, тел. 335-98-75)

Границы участка – Улица Лесосечная, № 2, 4, 6; территория садоводческого товарищества «Отдых-2».

ЦЕНТРАЛЬНЫЙ РАЙОН

ИЗБИРАТЕЛЬНЫЙ УЧАСТОК № 1999

(Место нахождения участковой избирательной комиссии и помещения для голосования - МБОУ Гимназия № 1, Красный проспект, 48, тел. 222-25-62, 222-52-30)

Границы участка - Красный проспект, № 40, 42а, 46, 52; улицы: Мичурина, № 3, 5, 7, 9; Орджоникидзе, 27; Потанинская, 12; Романова, № 35, 36, 39; Трудовая, 9; Фрунзе, № 8, 10; Ядринцевская, № 16, 27, 35.

ИЗБИРАТЕЛЬНЫЙ УЧАСТОК № 2000

(Место нахождения участковой избирательной комиссии и помещения для голосования - Главное управление благоустройства и озеленения мэрии города Новосибирска, ул. Фрунзе, 96, тел. 224-33-96)

Границы участка - Улицы: Державина, № 42, 44, 46; Журинская, № 88, 88а, 92, 96а, 99а; Ломоносова, № 55, 55/5; Ольги Жилиной, № 7а, 10, 31; Потанинская, № 36, 40, 44, 46, 47, 47а, 48, 51, 51а, 53, 53а, 54б, 55, 55а, 56, 56а, 57, 57а, 58а, 59, 59а, 61а, 95; Романова, № 91, 91а, 93а, 95, 95а, 97, 97а, 98а, 99, 99б, 100а, 100г, 100д, 104б, 106а, 106б, 108, 108а, 108б, 110, 112а, 112б; Татарская, № 6, 8; переулки: Граничный, № 5, 9, 11; Гуляевский, № 3а, 3б, 7, 11, 13, 13а, 15, 17, 19, 27; Потанинский, № 4, 8, 19; Трудовой, № 5, 7, 8, 9, 10; Романовский Пеший спуск, № 7, 20, 24; Татарский спуск, № 5, 7; Ядринцевский Конный спуск, № 3, 8, 9, 9а, 10, 12, 15, 16, 17, 17а, 18, 19, 21, 23а, 27, 27а.

ИЗБИРАТЕЛЬНЫЙ УЧАСТОК № 2001

(Место нахождения участковой избирательной комиссии и помещения для голосования - МБОУ СОШ № 54, ул. Крылова, 18, тел. 221-48-05, 221-49-61)

Границы участка - Красный проспект, № 53, 57, 59, 62, 64; улицы: Гоголя, № 4, 6, 8, 12, 14, 16; Державина, 5; Крылова, № 3, 7, 14, 18; Мичурина, № 19, 21, 21а, 23, 23а; Советская, № 44, 46/2.

ИЗБИРАТЕЛЬНЫЙ УЧАСТОК № 2002

(Место нахождения участковой избирательной комиссии и помещения для голосования - ДДТ «Центральный», ул. Каменская, 82, тел. 211-03-30)

Границы участка - Улицы: Гоголя, № 17, 17а, 19, 19а, 21, 21а, 24, 26, 28, 32, 32/1; Каменская, № 80, 82, 84в; Карамзина, № 23, 23а, 34, 44; Крылова, № 15, 27, 29, Лермонтова, 36; Семьи Шамшиных, № 83, 85.

ИЗБИРАТЕЛЬНЫЙ УЧАСТОК № 2003

(Место нахождения участковой избирательной комиссии и помещения для голосования - МБОУ Экономический лицей № 95, ул. Крылова, 44, тел. 201-57-18)

Границы участка - Улицы: Державина, 47 (стр.); Крылова, № 38, 40, 48, 64, 64а, 66; Ольги Жилиной, № 56а, 58.

ИЗБИРАТЕЛЬНЫЙ УЧАСТОК № 2004

(Место нахождения участковой избирательной комиссии и помещения для голосования - МБОУ Экономический лицей № 95, ул. Крылова, 44, тел. 201-57-24)

Границы участка - Улицы: Гоголя, № 34, 36, 38; Крылова, № 39, 41, 43, 43а, 45, 47, 53, 55, 57; Ольги Жилиной, 60; Семьи Шамшиных, 66.

ИЗБИРАТЕЛЬНЫЙ УЧАСТОК № 2005

(Место нахождения участковой избирательной комиссии и помещения для голосования - МБУ «Городской организационно-методический центр молодежной политики «Стратегия», ул. Фрунзе, 53, тел. 201-65-01)

Границы участка - Улицы: Крылова, 64б; Ломоносова, № 61, 66, 68, 68а, 77; Фрунзе, № 51, 53, 55, 57.

ИЗБИРАТЕЛЬНЫЙ УЧАСТОК № 2006

(Место нахождения участковой избирательной комиссии и помещения для голосования - Муниципальное бюджетное учреждение города Новосибирска «Координационный центр «Активный город», ул. Крылова, 61а, тел. 201-63-23)

Границы участка - Улицы: Гоголя, № 40, 42; Ипподромская, 31; Крылова, № 67, 67а, 69, 69а, 71, 71/1.

ИЗБИРАТЕЛЬНЫЙ УЧАСТОК № 2007

(Место нахождения участковой избирательной комиссии и помещения для голосования - Детская музыкальная школа № 1, ул. Некрасова, 4, тел. 221-75-81)

Границы участка - Красный проспект, № 67а, 69, 71; улицы: Гоголя, № 1, 3, 3а; Достоевского, № 6, 8, 10; Лермонтова, 12; Некрасова, 12; Советская, № 50, 50а, 50б, 52/2, 54, 56.

ИЗБИРАТЕЛЬНЫЙ УЧАСТОК № 2008

(Место нахождения участковой избирательной комиссии и помещения для голосования - Новосибирский авиационно-технический колледж, Красный проспект, 72, тел. 217-38-14)

Границы участка - Красный проспект, № 70, 72в, 74, 76; улицы: Гоголя, № 7, 9, 9а, 11, 11а; Достоевского, № 14, 16, 18, 20; Мичурина, № 27, 29, 31.

ИЗБИРАТЕЛЬНЫЙ УЧАСТОК № 2009

(Место нахождения участковой избирательной комиссии и помещения для голосования - МБОУ СОШ № 4, ул. Достоевского, 27, тел. 224-99-11)

Границы участка - Красный проспект, № 82/1, 84; улицы: Демьяна Бедного, 19; Достоевского, № 13, 19; 22; Кольцова, 35; Мичурина, № 18, 18/1, 37, 37а, 39а, 43; Писарева, 20.

ИЗБИРАТЕЛЬНЫЙ УЧАСТОК № 2010

(Место нахождения участковой избирательной комиссии и помещения для голосования - МБОУ СОШ № 4, ул. Достоевского, 27, тел. 224-99-11)

Границы участка - Улицы: Достоевского, 27; Каменская, 51/1; Лермонтова, № 43, 45, 47; Мичурина, № 20, 20/1; 22, 24, Писарева, № 36, 36/1; Некрасова, № 35, 46.

ИЗБИРАТЕЛЬНЫЙ УЧАСТОК № 2011

(Место нахождения участковой избирательной комиссии и помещения для голосования - МБОУ СОШ № 156, ул. Гоголя, 35а, тел. 224-75-10)

Границы участка - Улицы: Гоголя, № 23, 23а, 25, 25а, 27, 27а, 29, 31, 31а, 33, 35, 37, 39, 39а; Ольги Жилиной, № 71, 73, 73/1, 88; Семьи Шамшиных, 78.

ИЗБИРАТЕЛЬНЫЙ УЧАСТОК № 2012

(Место нахождения участковой избирательной комиссии и помещения для голосования - МБОУ СОШ № 156, ул. Гоголя, 35а, тел. 224-75-10)

Границы участка - Улицы: Демьяна Бедного, № 40, 52, 56, 58, 58а, 60, 63; Кольцова, № 124, 125, 125а, 129, 133; Некрасова, № 43а, 43б, 45, 45а, 45б, 47, 49, 49а, 51, 55, 59, 61; Николая Островского, № 38а, 40, 42, 46, 48, 48а, 50, 50/2, 56, 77, 79, 81, 83, 87; Ольги Жилиной, № 90, 92, 92а, 92б, 93, 93а, 108, 136, 136а, 138; Партизанская, № 23а, 26, 29, 31, 31а, 35а, 40б, 44, 50, 50/2, 54, 54а, 56а, 58; Писарева, № 78а, 80, 80а, 83, 85, 87, 87а, 87/1; Семьи Шамшиных, № 94а, 106а.

ИЗБИРАТЕЛЬНЫЙ УЧАСТОК № 2013

(Место нахождения участковой избирательной комиссии и помещения для голосования - Центр патриотического воспитания «Витязь», ул. Фрунзе, 57а, тел. 211-53-64)

Границы участка - Улицы: Гоголя, 44; Державина, № 73, 77, 77/1, 77/2, 88а, 90, 90а, 94; Ермака, 85; Журинская, № 100, 100а, 104, 106а, 106б, 108, 108а, 110, 111, 111а, 112, 113, 115а, 117, 117а, 117б, 117в, 119, 119а, 119б, 121а, 121б; Ипподромская, № 22, 22/1, 24, 24а; Крылова, 89; Ломоносова, № 93, 93а; Романова, № 111, 113, 119, 119а, 122а, 123, 124, 126, 130, 135, 139, 139а; Селезнева, № 3а, 5, 31, 33, 33а; Фрунзе, 57а; Романовский переулок, № 3, 5, 6а, 7, 13;

ИЗБИРАТЕЛЬНЫЙ УЧАСТОК № 2014

(Место нахождения участковой избирательной комиссии и помещения для голосования - Областная детская библиотека им. А. М. Горького, ул. Некрасова, 84, тел. 224-95-65)

Границы участка - Улицы: Гоголя, № 41, 41а, 43, 43а, 43б, 45, 45а, 47, 47а, 47б, 49; Ипподромская, № 45, 45а; Некрасова, 84.

ИЗБИРАТЕЛЬНЫЙ УЧАСТОК № 2015

(Место нахождения участковой избирательной комиссии и помещения для голосования - МБОУ ДО «Центр развития детей, подростков и молодежи «Альтаир», ул. Некрасова, 82, тел. 224-72-52)

Границы участка - Улицы: Демьяна Бедного, № 62, 64, 66, 68, 68а, 70; Ипподромская, № 47, 49; Кольцова, № 128, 130, 151, 157, 159; Некрасова, № 63/2 (стр.), 63/3 (стр.), 67, 67а, 69, 82; Николая Островского, № 96, 98, 100, 100б, 102, 104, 106, 108, 110, 110а, 112, 112а, 114, 114а, 116, 118; Писарева, № 82, 88, 88а, 90, 90а, 90б, 92, 92а, 92б, 92в, 125, 125а, , 127а, 129, 129а, 131, 133, 133а; Тагарская, № 43а, 55, 82а.

ИЗБИРАТЕЛЬНЫЙ УЧАСТОК № 2016

(Место нахождения участковой избирательной комиссии и помещения для голосования - МБОУ Гимназия № 13, ул. Достоевского, 77, тел. 224-83-77)

Границы участка - Улицы: Демьяна Бедного, № 75а, 77; Ипподромская, № 32/1, 32/2, 34, 34/1, 34/2; Кольцова, № 142, 144, 144а, 146, 148; Крестьянская, № 1, 3, 3а, 16б, 18б, 20а; Николая Островского, № 136, 138, 138а, 140, 142, 144, 144а, 155, 155а, 157, 159, 161, 163, 164, 165, 167, 167/1, 167/3; Писарева, № 102, 102а, 104, 104а, 106, 106а, 106б, 106в, 108, 108а, 110, 147, 147а, 149а, 149б, 151, 153, 153а; Партизанская, № 85а, 87, 89, 91, 91/1, 91/2, 93, 111, 114/2, 116а, 118, 120, 120а, 122а, 124, 124а, 126, 126а; Селезнева, № 47, 49, 50, 52, 92, 93, 99, 103а, 105, 107.

ИЗБИРАТЕЛЬНЫЙ УЧАСТОК № 2017

(Место нахождения участковой избирательной комиссии и помещения для голосования - МБОУ Гимназия № 13, ул. Достоевского, 77, тел. 224-08-77)

Границы участка - Улицы: Гоголя, № 51 (стр.), 147а, 151, 151/1, 151/2, 153а; Ипподромская, № 30, 32; Пушкина, № 72, 74, 80, 80а, 82, 82а, 82/1, 84, 84а, 86, 86а, 88; Селезнева, № 37, 39, 48.

ИЗБИРАТЕЛЬНЫЙ УЧАСТОК № 2018

(Место нахождения участковой избирательной комиссии и помещения для голосования - МБУ города Новосибирска «Комплексный центр социального обслуживания населения Центрального района» Серебренниковская 2/1, тел. 223-86-31)

Границы участка - Красный проспект, 6; улицы: Кольванская, № 3, 5, 6, 7, 8; Серебренниковская, № 1, 2, 2/1, 2/2, 3, 4, 4/1.

ИЗБИРАТЕЛЬНЫЙ УЧАСТОК № 2019

(Место нахождения участковой избирательной комиссии и помещения для голосования - МБОУ СОШ № 12, Серебренниковская, 10, тел. 223-62-63)

Границы участка - Красный проспект, № 8, 10, 14, 16; улицы: Каинская, № 8б, 11, 15а, 25а, 26; Серебренниковская, № 4/2, 4/3, 6/1, 9, 11; Сибревкома, № 4, 6, 7, 7/1; Спартака, 16.

ИЗБИРАТЕЛЬНЫЙ УЧАСТОК № 2020

(Место нахождения участковой избирательной комиссии и помещения для голосования - ДК им. Дзержинского, ул. Коммунистическая, 58, тел. 232- 75-86, 232-77-54)

Границы участка - Красный проспект, № 11, 13, 24; улицы: Коммунистическая, № 40 (стр.), 42, 49, 50, 60; Свердлова, № 10а, 11, 13, 21, 27; Серебренниковская, № 16, 19, 23; Советская, № 4, 4а.

ИЗБИРАТЕЛЬНЫЙ УЧАСТОК № 2021

(Место нахождения участковой избирательной комиссии и помещения для голосования – ОГОУ СПО «Новосибирский педагогический колледж № 1 им. А. С. Макаренко», ул. Серебренниковская, 36, тел. 223-09-02, 223-77-60)

Границы участка - Улицы: Депутатская, № 38, 48, 50; Каменская, № 3; 26; Максима Горького, № 85 (стр.), 86, 92, 94; Октябрьская, 49; Серебренниковская, 37; Чаплыгина, № 75, 91, 93; Щетинкина, № 49, 66.

ИЗБИРАТЕЛЬНЫЙ УЧАСТОК № 2022

(Место нахождения участковой избирательной комиссии и помещения для голосования - МБОУ СОШ № 29, ул. Октябрьская, 89а, тел. 223-06-62)

Границы участка - Улицы: Коммунистическая, 77; Максима Горького, № 102, 104, 126а, Октябрьская, № 79, 81, 84, 95, 96, 96а, 97, 97б, 98, 99, 100, 101, 101а;

Семьи Шамшиных, № 4, 6а, 8а, 8б, 12, 12а, 13а, 14а, 15, 16; Чаплыгина, № 98, 98а, 100, 109, 115, 115а, 116, 117, 117а, 119, 119а.

ИЗБИРАТЕЛЬНЫЙ УЧАСТОК № 2023

(Место нахождения участковой избирательной комиссии и помещения для голосования - Социально-психологический центр «Ника», ул. Ломоносова, 59, тел. 201-50-09)

Границы участка - Улицы: Державина, № 59, 61, 70, 70а, 72, 74, 74а; Ипподромская, № 19, 21, 23, 25, 27, 29; Ломоносова, 59.

ИЗБИРАТЕЛЬНЫЙ УЧАСТОК № 2024

(Место нахождения участковой избирательной комиссии и помещения для голосования - Профессиональный лицей, 19, ул. Каменская, 68, тел. 224-25-52, 224-48-77)

Границы участка - Улицы: Державина, № 9, 11, 13, 35а; Каменская, № 66, 68; Ермака, № 31, 31в, 35, 35а, 38, 40, 40/1, 42а, 44а, 46а; Крылова, № 28/1, 32б, 32в, 34, 34а; Семьи Шамшиных, № 58, 60а, 65а, 67, 69а, 71, 71а; Фрунзе, 23.

ИЗБИРАТЕЛЬНЫЙ УЧАСТОК № 2025

(Место нахождения участковой избирательной комиссии и помещения для голосования - Детская школа искусств № 30, ул. Максима Горького, 93, тел. 210-07-49)

Границы участка - Улицы: Депутатская, № 58, 60, 92, 94; Каменская, № 32, 36; Максима Горького, № 91, 95; Семьи Шамшиных, № 18, 18/1, 22, 22а, 24, 24/2; Соревнования, № 22а, 29; Щетинкина, 79.

ИЗБИРАТЕЛЬНЫЙ УЧАСТОК № 2026

(Место нахождения участковой избирательной комиссии и помещения для голосования - Новосибирский государственный университет экономики и управления, ул. Каменская, 56, тел. 224-59-66)

Границы участка - Улицы: Журинская, № 44а, 44б, 46, 46а, 47, 47а, 50; Каменская, № 54, 56/1, 58; Потанинская, № 17, 17а, 17б, 19, 19а, 23, 25, 25а, 25/1, 27, 28, 29, 31, 31а, 33а, 35б; Романова, № 49а, 51, 53, 54б, 56, 57а, 62, 62а, 72, 72а, 74, 76, 76б, 78, 78а, 82; Семьи Шамшиных, № 30, 32, 41, 43, 43а, 45а, 45б, 47, 47а, 49, 49а, 53б, 57, 57а; Трудовая, № 22, 22а, 22б, 24а, 25а, 29б, 30, 31, 32, 34; Фрунзе, № 12, 14, 16, 18, 18/1, 72, 74; Ядринцевская, № 61, 74, 74а; Орджоникидзе, 47.

ИЗБИРАТЕЛЬНЫЙ УЧАСТОК № 2027

(Место нахождения участковой избирательной комиссии и помещения для голосования - Новосибирский музыкальный колледж, ул. Ядринцевская, 46, тел. 211-13-27)

Границы участка - Улицы: Каменская, 44; Мичурина, 4а; Орджоникидзе, № 30, 33, 35, 37, 39, 43; Семьи Шамшиных, 37а; Трудовая, № 8, 10, 13, 14, 15; Ядринцевская, № 18, 46а, 48.

ИЗБИРАТЕЛЬНЫЙ УЧАСТОК № 2028

(Место нахождения участковой избирательной комиссии и помещения для голосования - Центр развития детей, подростков и молодежи «Альтаир», ул. Романова, 23, тел. 203-54-55, 203-48-27)

Границы участка - Красный проспект, № 33, 43, 45; улицы: Орджоникидзе, 23; Потанинская, № 1, 3, 4, 6; Романова, № 23, 23а, 26, 30; Советская, № 20, 22, 22а, 24, 26, 32; Трудовая, № 3, 7; Фрунзе, № 2, 2б.

ИЗБИРАТЕЛЬНЫЙ УЧАСТОК № 2029

(Место нахождения участковой избирательной комиссии и помещения для голосования – Муниципальное бюджетное вечернее (сменное) общеобразовательное учреждение «Вечерняя (сменная) общеобразовательная школа № 17», ул. Фрунзе, 5/3, тел. 220-10-29, 221-24-14)

Границы участка - Красный проспект, № 49, 51/2, 51/3, 51/4, 51/5, 51/6, 56, 56а; улицы: Державина, № 1, 14, 20; Ермака, № 1, 3, 4, 9; Крылова, № 2, 4; Мичурина, 17; Советская, № 36/1, 40; Фрунзе, 3.

ИЗБИРАТЕЛЬНЫЙ УЧАСТОК № 2030

(Место нахождения участковой избирательной комиссии и помещения для голосования - МБОУ СОШ № 99, ул. Чаплыгина, 59, тел. 210-05-76)

Границы участка – Красный проспект, 30; улицы: Советская, № 8, 10, 12; Чаплыгина, 48; Октябрьская, № 33, 40, 45, 45а.

ИЗБИРАТЕЛЬНЫЙ УЧАСТОК № 2031

(Место нахождения участковой избирательной комиссии и помещения для голосования – Общежитие НГАВТ Новосибирская государственная академия водного транспорта, Красный проспект, 75, тел. 221-58-40)

Границы участка – Красный проспект, № 73, 75, 77, 77а, 77б; улицы: Достоевского, № 3, 5, 7; Писарева, 4; Советская, № 58, 62.

МЭРИЯ ГОРОДА НОВОСИБИРСКА

ПОСТАНОВЛЕНИЕ

От 30.12.2011

№ 12939

О внесении изменений в ведомственную целевую программу «Праздничное оформление города Новосибирска» на 2009 – 2011 годы, утвержденную постановлением мэрии города Новосибирска от 27.02.2009 № 70

В целях эффективного использования бюджетных средств, в соответствии с Федеральным законом от 06.10.2003 № 131-ФЗ «Об общих принципах организации местного самоуправления в Российской Федерации», Положением о прогнозировании, программах и планах социально-экономического развития города Новосибирска, принятым решением Совета депутатов города Новосибирска от 24.06.2009 № 1286, руководствуясь Уставом города Новосибирска, Порядком разработки, утверждения и реализации ведомственных целевых программ города Новосибирска, утвержденным постановлением мэра города Новосибирска от 10.04.2008 № 285,

ПОСТАНОВЛЯЮ:

1. Внести следующие изменения в ведомственную целевую программу «Праздничное оформление города Новосибирска» на 2009 – 2011 годы, утвержденную постановлением мэрии города Новосибирска от 27.02.2009 № 70 «Об утверждении ведомственной целевой программы «Праздничное оформление города Новосибирска» на 2009 - 2011 годы» (в редакции постановлений мэрии города Новосибирска от 25.08.2009 № 364, от 30.12.2009 № 575, от 27.12.2010 № 6300):

1.1. Строку «Ожидаемые конечные результаты реализации программы, выраженные в соответствующих показателях, поддающихся количественной оценке» Паспорта ведомственной целевой программы «Праздничное оформление города Новосибирска» на 2009 – 2011 годы изложить в редакции приложения 1 к настоящему постановлению.

1.2. В таблице раздела 4 «Цели и задачи Программы»:

в графе 9 строки 1.1 цифры «13» заменить цифрами «15»;

в графе 9 строки 1.2 цифру «5» заменить цифрой «9»; цифры «22» заменить цифрами «30»;

в графе 9 строки 1.3 цифры «12» заменить цифрами «10».

1.3. В таблице раздела 5 «Перечень программных мероприятий»:

строки 1.2.1, 1.3.1 изложить в редакции приложения 2 к настоящему постановлению;

в графе 9 строки «Итого по разделу 1.2.» цифры «1300,0» заменить цифрами «2500,0»;

в графе 9 строки «Итого по разделу 1.3.» цифры «4200,0» заменить цифрами «3000,0».

1.4. Таблицу раздела 7 «Эффективность реализации Программы» изложить в редакции приложения 3 к настоящему постановлению.

2. Департаменту информационной политики мэрии города Новосибирска обеспечить опубликование постановления в установленном порядке.

3. Ответственность за исполнение постановления возложить на начальника департамента промышленности, инноваций и предпринимательства мэрии города Новосибирска.

Мэр города Новосибирска

В. Ф. Городецкий

Приложение 1
к постановлению мэрии
города Новосибирска
от 30.12.2011 № 12939

ИЗМЕНЕНИЯ
в Паспорт ведомственной целевой программы «Праздничное оформление
города Новосибирска» на 2009 – 2011 годы

Ожидаемые конечные результаты реализации программы, выраженные в соответствующих показателях, поддающихся количественной оценке	Улучшение внешнего облика города Новосибирска в период праздничного оформления. На 31.12.2011: количество празднично оформленных улиц города (основных магистралей) – 15; доля празднично оформленных улиц города (основных магистралей) – 30 %; доля современных элементов и объектов оформления в общем объеме праздничного оформления города – 10 %
---	--

Приложение 2
к постановлению мэрии
города Новосибирска
от 30.12.2011 № 12939

ИЗМЕНЕНИЯ
в перечень программных мероприятий

№ п.	Цели, задачи, мероприятия	Показатель	Единица измерения	Годы, предшествующие году начала реализации программы		Период реализации программы			Источники финансирования	Ответственный исполнитель	Срок реализации
				2007	2008	2009	2010	2011			
1											
1.2.1	Размещение флаговых и световых (гирляндных) конструкций по районам города:	3	4	5	6	7	8	9	10	11	12
	Охваченное расстояние		Км	7	-	5	-	9,68	Бюджет рода	УР, МБУ «ГЦНР»	в течение года
	Стоимость (в единицы (в среднем на км)		Тыс. рублей	714,3	-	278,0	-	258,3			
	Сумма затрат		Тыс. рублей	5000,0	-	1390,0	-	2500,0			
	в т. ч. приобретение новых флаговых и световых гирляндных конструкций		Тыс. рублей	5000,0	-	688,0	-	2500,0			
	Держинский					328,0	-	-			
	Железнодорожный					-	-	-			

	Засьцовский								-	-	100,0				
	Калининский								-	-	100,0				
	Кировский								-	-	210,0				
	Ленинский								-	-	420,0				
	Октябрьский							718,0	-	-	1250,0				
	Первомайский							-	-	-	210,0				
	Советский							-	-	-	210,0				
	Центральный							344,0	-	-	-				
1.3.1	Размещение светодиодных осветительных приборов и объемных конструкций по районам города.	Количество светодиодных осветительных приборов и объемных конструкций	Единиц	160	-	4	5	5	600,0	600,0	600,0	Бюджет	го-	УР, МБУ «ГЦНР»	В течение года
		Заплаты на единицу (в среднем)	Тыс. рублей	76,875	-	1902,5	600,0	600,0	600,0	600,0	600,0				
		Сумма затрат	Тыс. рублей	12300,0	-	7610,0	3000,0	3000,0	3000,0	3000,0	3000,0				
	в т. ч. приобретение новых светодиодных осветительных приборов и объемных конструкций по районам города		Тыс. рублей	12300,0	-	5510,0	-	-	-	-	-				
	Дзержинский					-	-	-	-	-	-				
	Железнодорожный					-	-	-	-	-	-				
	Засьцовский					-	-	-	-	-	-				
	Калининский					-	-	-	-	-	-				
	Кировский					-	-	-	-	-	-				

	Ленинский									-			
	Октябрьский					5510,0	1300,0	1300,0	1300,0	-			
	Первомайский					-	-	-	-	-			
	Советский					-	-	-	-	-			
	Центральный					2100,0	1700,0	1700,0	1700,0	-			

Приложение 3
к постановлению мэрии
города Новосибирска
от 30.12.2011 № 12939

ИЗМЕНЕНИЯ
в эффективность реализации Программы

№ п.	Эффект от реализации программы	Критерии оценки	Прогноз по годам
1	2	3	4
1	Расширение территории праздничного оформления города	Количество улиц города (основных магистралей), подлежащих оформлению	2009 год – 4 улицы; 2010 год – 1 улица; 2011 год – 15 улиц
		Доля оформленных улиц города (основных магистралей) в период праздничного оформления	2009 год – 10 %; 2010 год – 2 %; 2011 год – 30 %
2	Повышение качества оформления	Доля современных, технически сложных элементов и объектов оформления в общем объеме праздничного оформления	2009 год – 10 %; 2010 год – 10 %; 2011 год – 10 %

МЭРИЯ ГОРОДА НОВОСИБИРСКА

ПОСТАНОВЛЕНИЕ

От 29.12.2011

№ 12808

О внесении изменений в постановление мэрии города Новосибирска от 16.10.2009 № 415 «О городском звене территориальной подсистемы Новосибирской области единой государственной системы предупреждения и ликвидации чрезвычайных ситуаций»

В соответствии с постановлением Правительства Новосибирской области от 23.08.2010 № 105-п «О территориальной подсистеме Новосибирской области единой государственной системы предупреждения и ликвидации чрезвычайных ситуаций», в связи с совершенствованием структуры мэрии города Новосибирска **ПОСТАНОВЛЯЮ:**

1. Внести следующие изменения в постановление мэрии города Новосибирска от 16.10.2009 № 415 «О городском звене территориальной подсистемы Новосибирской области единой государственной системы предупреждения и ликвидации чрезвычайных ситуаций»:

1.1. В приложении 1:

1.1.1. В подпункте 6.2 после слова «муниципального» дополнить словом «казенного».

1.1.2. В пункте 13 слова «муниципальными правовыми актами» заменить словами «решением Совета депутатов города Новосибирска».

1.2. В приложении 3:

1.2.1. Подпункт 5.1 изложить в следующей редакции:

«5.1. Председателем КЧС и ОПБ мэрии является первый заместитель мэра, принимающий решения по вопросам стабильного функционирования городского хозяйства, развития транспортной системы, благоустройства и озеленения города.»

1.2.2. Подпункт 5.4.1 изложить в следующей редакции:

«5.4.1. Начальник департамента по чрезвычайным ситуациям и мобилизационной работе мэрии (первый заместитель председателя комиссии).».

1.2.3. Подпункт 5.4.16 изложить в следующей редакции:

«5.4.16. Главный специалист отдела гражданской обороны и чрезвычайных ситуаций управления мэрии по делам гражданской обороны, чрезвычайным ситуациям и обеспечению пожарной безопасности – секретарь комиссии.».

1.2.4. Дополнить подпунктом 5.4.17 следующего содержания:

«5.4.17. Заместитель начальника департамента по чрезвычайным ситуациям и мобилизационной работе мэрии – начальник управления мэрии по делам гражданской обороны, чрезвычайным ситуациям и обеспечению пожарной безопасности (заместитель председателя комиссии).».

1.2.5. В подпункте 5.4.8 слово «управление» заменить словом «департамент».

1.2.6. В подпункте 5.4.9 слова «внутренних дел по городу Новосибирску» заменить словами «Министерства внутренних дел России по городу Новосибирску».

1.3. В приложении 4:

1.3.1. В подпункте 5.2.6 слова «управления внутренних дел по району города Новосибирска» заменить словами «отдела полиции управления МВД России по городу Новосибирску».

1.3.2. В подпункте 5.2.7 Положения о комиссии администрации района города слова «территориального отдела Государственного пожарного надзора района города» заменить словами «отдела надзорной деятельности управления надзорной деятельности Главного управления МЧС России по Новосибирской области».

1.4. Структуру комиссии по предупреждению и ликвидации чрезвычайных ситуаций и обеспечению пожарной безопасности мэрии города Новосибирска изложить в редакции приложения к настоящему постановлению.

2. Департаменту информационной политики мэрии города Новосибирска обеспечить опубликование постановления в установленном порядке.

3. Ответственность за исполнение постановления возложить на первого заместителя мэра города Новосибирска Ксензова А. Е.

Мэр города Новосибирска

В. Ф. Городецкий

Приложение
к постановлению мэрии
города Новосибирска
от 29.12.2011 № 12808

СТРУКТУРА
комиссии по предупреждению и ликвидации чрезвычайных ситуаций и обеспечению пожарной безопасности мэрии
города Новосибирска

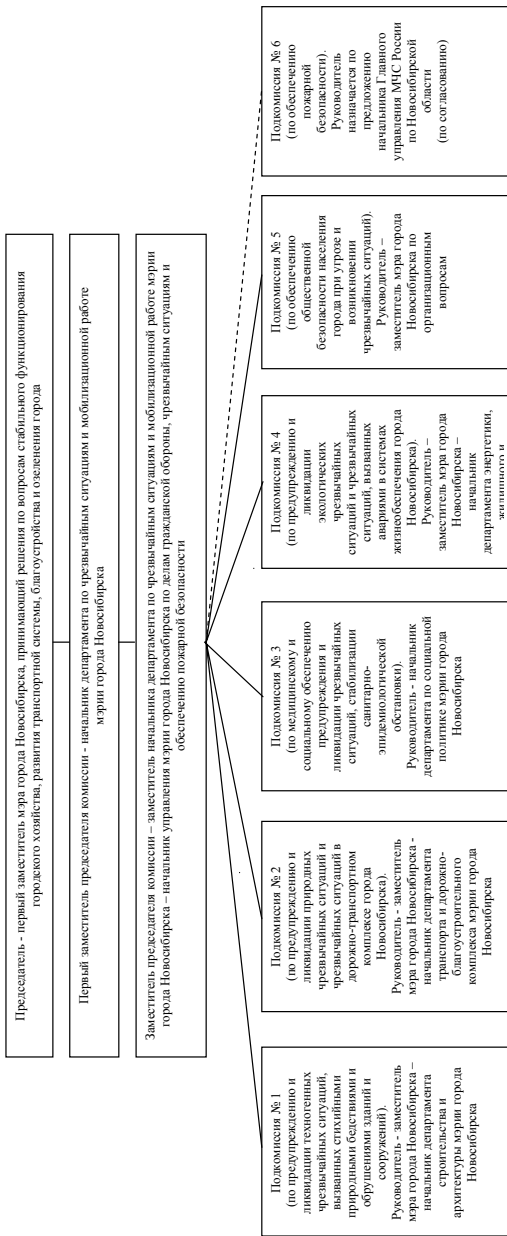

Условные обозначения:
 ————— прямое подчинение;
 - - - - - оперативное взаимодействие.

МЭРИЯ ГОРОДА НОВОСИБИРСКА

ПОСТАНОВЛЕНИЕ

От 29.12.2011

№ 12848

О внесении изменений в ведомственную целевую программу «Развитие сферы похоронного дела в городе Новосибирске» на 2011 – 2013 годы, утвержденную постановлением мэрии города Новосибирска от 24.11.2010 № 4777

В целях корректировки программных мероприятий и уточнения объемов финансирования, в соответствии с Федеральным законом от 06.10.2003 № 131-ФЗ «Об общих принципах организации местного самоуправления в Российской Федерации», Положением о прогнозировании, программах и планах социально-экономического развития города Новосибирска, принятым решением Совета депутатов города Новосибирска от 24.06.2009 № 1286, руководствуясь Уставом города Новосибирска, Порядком разработки, утверждения и реализации ведомственных целевых программ города Новосибирска, утвержденным постановлением мэра города Новосибирска от 10.04.2008 № 285,
ПОСТАНОВЛЯЮ:

1. Внести следующие изменения в ведомственную целевую программу «Развитие сферы похоронного дела в городе Новосибирске» на 2011 – 2013 годы, утвержденную постановлением мэрии города Новосибирска от 24.11.2010 № 4777 «Об утверждении ведомственной целевой программы «Развитие сферы похоронного дела в городе Новосибирске» на 2011 – 2013 годы»:

1.1. В разделе 1 «Паспорт ведомственной целевой программы «Развитие сферы похоронного дела в городе Новосибирске» на 2011 – 2013 годы» строки «Объем финансирования», «Ожидаемые конечные результаты реализации программы, выраженные в соответствующих показателях, поддающихся количественной оценке» изложить в редакции приложения 1 к настоящему постановлению.

1.2. В разделе 3 «Характеристика сферы действия Программы» в таблице 3:

1.2.1. В графе 8 в строке 5 цифры «225,156**» заменить цифрами «225156,0**».

1.2.2. В графе 8 в строке 17 цифры «10800,0**» заменить цифрами «10920,0**».

1.2.3. В графе 8 в строке «Итого:» цифры «790045,0» заменить цифрами «790885,0».

1.3. В разделе 4 «Цели и задачи Программы»:

1.3.1. В строке 1.1:

в графе 6 цифру «9» исключить;

в графе 7 цифру «3» заменить цифрой «10»;

в графе 8 цифру «1» заменить цифрой «3».

1.3.2. В строке 2:

в графе 6 цифры «30,4» заменить цифрами «31,4»;

в графе 7 цифры «35,0» заменить цифрами «36,1»;

в графе 8 цифры «40,4» заменить цифрами «41,4».

1.3.3. В строке 2.1:

в графе 6 цифры «26,9» заменить цифрами «28,8»;

в графе 7 цифры «27,9» заменить цифрами «29,9»;

в графе 8 цифры «29,1» заменить цифрами «30,9».

1.4. В разделе 5 «Перечень программных мероприятий»:

1.4.1. В строке 1.1.1:

в графе 7 цифру «1» исключить;

графу 9 дополнить цифрой «1».

1.4.2. В строке 1.1.2:

в графе 7 цифру «1» исключить;

графу 8 дополнить цифрой «1».

1.4.3. В строке 1.1.4:

в графе 7 цифру «1» исключить;

графу 9 дополнить цифрой «1»;

в графе 11 слово «ПССПД» заменить словами «СПОК, ПССПД».

1.4.4. В графе 11 в строке 1.1.5 слово «ПССПД» заменить словами «СПОК, ПССПД».

1.4.5. В строке 1.1.6:

в графе 7 цифру «1» исключить;

графу 8 дополнить цифрой «1»;

в графе 11 слово «ПССПД» заменить словами «СПОК, ПССПД».

1.4.6. В строке 1.1.7:

в графе 7 цифру «1» исключить;

графу 8 дополнить цифрой «1»;

в графе 11 слово «ПССПД» заменить словами «СПОК, ПССПД».

1.4.7. В строке 1.1.8:

в графе 7 цифру «1» исключить;

графу 8 дополнить цифрой «1»;

в графе 11 слово «ПССПД» заменить словами «СПОК, ПССПД».

1.4.8. В строке 1.1.9:

в графе 7 цифру «1» исключить;

графу 8 дополнить цифрой «1»;

в графе 11 слово «ПССПД» заменить словами «СПОК, ПССПД».

1.4.9. В графе 11 в строке 1.1.10 слово «ПССПД» заменить словами «СПОК, ПССПД».

1.4.10. В графе 11 в строке 1.1.11 слово «ПССПД» заменить словами «СПОК, ПССПД».

1.4.11. В строке 1.1.12:

в графе 7 цифру «1» исключить;

графу 8 дополнить цифрой «1»;

в графе 11 слово «ПССПД» заменить словами «СПОК, ПССПД».

1.4.12. В строке 1.1.13:

в графе 7 цифру «1» исключить;

графу 8 дополнить цифрой «1»;

в графе 11 слово «ПССПД» заменить словами «СПОК, ПССПД».

1.4.13. В графе 11 в строке 1.1.14 слово «ПССПД» заменить словами «СПОК, ПССПД».

1.4.14. Строку 1.1.16 изложить в редакции приложения 2 к настоящему постановлению.

1.4.15. Строки 1.1.16.1, 1.1.16.2 признать утратившими силу.

1.4.16. В строке «Итого по разделу 1.1.»:

в графе 7 цифры «1274,0» заменить цифрами «1074,0»;

в графе 8 цифры «900,5» заменить цифрами «750,5»;

в графе 9 цифры «1007,0» заменить цифрами «857,0».

1.4.17. В строке «Итого по разделу 1.»:

в графе 7 цифры «31274,0» заменить цифрами «31074,0»;

в графе 8 цифры «900,5» заменить цифрами «750,5»;

в графе 9 цифры «1007,0» заменить цифрами «857,0».

1.4.18. В графе 7 в строке 2.1.1 цифру «1» исключить.

1.4.19. В графе 7 в строке 2.1.2.2 цифры «485,762» заменить цифрами «485,76».

1.4.20. В графе 7 в строке 2.1.9.4 цифры «1400.0» заменить цифрами «1400,0».

1.4.21. Строку 2.1.11 изложить в редакции приложения 2 к настоящему постановлению.

1.4.22. Дополнить строкой 2.1.15 в редакции приложения 2 к настоящему постановлению.

1.4.23. В графе 7 в строке «Итого по разделу 2.1.» цифры «27000,0» заменить цифрами «29500,0».

1.4.24. В графе 7 в строке «Итого по разделу 2.» цифры «27000,0» заменить цифрами «29500,0».

1.4.25. В строке «Итого по Программе.»:

в графе 7 цифры «27000,0» заменить цифрами «29500,0», цифры «42674,0» заменить цифрами «42474,0»;

в графе 8 цифры «17300,5» заменить цифрами «17150,5»;

в графе 9 цифры «17407,0» заменить цифрами «17257,0».

1.4.26. Примечания дополнить абзацем следующего содержания:

«СПОК – некоммерческая организация «Союз похоронных организаций и крематориев».

1.5. В разделе 7 «Эффективность реализации Программы»:

в графе 4 в строке 1 слова «2011 – 9 единиц;» исключить, цифру «3» заменить цифрами «10», цифру «1» заменить цифрой «3»;

в графе 4 в строке 3 цифры «26,9» заменить цифрами «28,8», цифры «27,9» заменить цифрами «29,9», цифры «29,1» заменить цифрами «30,9».

2. Департаменту информационной политики мэрии города Новосибирска обеспечить опубликование постановления в установленном порядке.

3. Ответственность за исполнение постановления возложить на начальника департамента промышленности, инноваций и предпринимательства мэрии города Новосибирска.

Мэр города Новосибирска

В. Ф. Городецкий

Приложение 1
к постановлению мэрии
города Новосибирска
от 29.12.2011 № 12848

ИЗМЕНЕНИЯ
в Паспорт ведомственной целевой программы «Развитие сферы похоронного
дела в городе Новосибирске» на 2011 – 2013 годы

Объем финансирования	Финансирование программы осуществляется в объеме 151781,5 тыс. рублей, в том числе: за счет средств бюджета города – 74900,0 тыс. рублей, привлеченные средства – 76881,5 тыс. рублей, в том числе: 2011 год – 71974,0 тыс. рублей, в том числе за счет средств бюджета города – 29500,0 тыс. рублей, привлеченные средства - 42474,0 тыс. рублей; 2012 год – 39850,5 тыс. рублей, в том числе за счет средств бюджета города – 22700,0 тыс. рублей, привлеченные средства – 17150,5 тыс. рублей; 2013 год – 39957,0 тыс. рублей, в том числе за счет средств бюджета города – 22700,0 тыс. рублей, привлеченные средства – 17257,0 тыс. рублей
-------------------------	---

<p>Ожидаемые конечные результаты реализации программы, выраженные в соответствующих показателях, поддающихся количественной оценке</p>	<p>Реализация программы позволит:</p> <ul style="list-style-type: none"> разработать и утвердить требования к качеству, стандарты качества, рекомендации о порядке предоставления на территории города услуг по погребению в количестве 13 документов; построить и сдать в эксплуатацию здание административного назначения общей площадью 712 кв. м, включающее муниципальные залы прощания с умершими общей площадью 170 кв. м; довести обеспеченность территорий общественных кладбищ города Новосибирска необходимой инфраструктурой с 25,1 % до 30,9 % от конечной потребности; улучшить санитарное состояние территорий общественных кладбищ города Новосибирска за счет: <ul style="list-style-type: none"> очистки и вывоза с территории общественных кладбищ города Новосибирска кустарников и мелколесья – 853642 кв. м; разделки древесины упавших деревьев, корчевки пней и их вывоза – 960 шт.; вырезки сухих ветвей и их вывоза – 4200 шт.; очистки и вывоза с территории общественных кладбищ города Новосибирска мусора – 1260 т; валки деревьев – 3592 складочных куб. м кряжей; корчевки пней давностью рубки до трех лет вручную – 160 шт.; вывоза вырубленных деревьев, кустарников и пней – 4211 шт.; обустройства контейнерных площадок на 4 контейнера с приобретением контейнеров – 109 шт.; приобретения и установки резервуаров для воды со сливной ямой – 1 шт.; строительства ограждений территорий общественных кладбищ города Новосибирска – 400 п. м; ремонта дорог с асфальтобетонным покрытием – 885 кв. м; строительства парковочных площадок – 16000 кв. м; строительства дорог с асфальтобетонным покрытием – 7584 кв. м; ежегодного проведения мероприятий по противоклещевой обработке территорий общественных кладбищ города Новосибирска – 629 га; асфальтирования территории мемориального кладбища советских воинов, умерших от ран в эвакогоспиталях Новосибирска в годы Великой Отечественной войны 1941 – 1945 годов, находящегося на территории общественного кладбища города Новосибирска «Заельцовское» – 2241 кв. м
--	--

Приложение 2
к постановлению мэрии
города Новосибирска
от 29.12.2011 № 12848

ИЗМЕНЕНИЯ
в перечень программных мероприятий

№ п.	Цели, задачи, мероприятия	Показатель	Единица измерения	2009 год (отчет)	2010 год (оценка)	Период реализации Программы по годам			Источник финансирования	Ответственный исполнитель	Срок реализации, год
						2011	2012	2013			
1	2	3	4	5	6	7	8	9	10	11	12
1.1.16	Обеспечение безопасных условий труда работникам МБУ «Ритуальные услуги»: организация и проведение аттестации рабочих мест на соответствие требованиям ОТиПБ	Количество аттестованных рабочих мест Затраты на единицу Сумма затрат	единиц тыс. рублей тыс. рублей	- - -	- - -	110 3,773 415,0	- - -	- - -	Привлеченные средства**	МБУ «Ритуальные услуги»	2011
2.1.11	Проведение мероприятий по противокашейной обработке общественных кладбищ города Новосибирска	Количество Затраты на единицу Сумма затрат	га тыс. рублей тыс. рублей	533,22 1,744 930,0	629 1,472 925,916	629 1,59 1000,0	629 1,59 1000,0	629 1,59 1000,0	БГ	МБУ «Ритуальные услуги»	Ежегодно
2.1.15	Асфальтирование территории мемориального кладбища советских воинов, умерших от ран в эвакуации в госпиталях Новосибирска в годы Великой Отечественной войны 1941 – 1945 годов, находящегося на территории общественного кладбища «Засельдовское»	Количество Затраты на единицу Сумма затрат	кв. м тыс. рублей тыс. рублей	- - -	- - -	2241 1115,57 2500,0	- - -	- - -	БГ	МБУ «Ритуальные услуги»	2011

СОДЕРЖАНИЕ

Правовые акты мэрии города Новосибирска	3
Постановления	4
Об образовании избирательных участков в городе Новосибирске	4
О внесении изменений в ведомственную целевую программу «Праздничное оформление города Новосибирска» на 2009 – 2011 годы, утвержденную постановлением мэрии города Новосибирска от 27.02.2009 № 70	106
О внесении изменений в постановление мэрии города Новосибирска от 16.10.2009 № 415 «О городском звене территориальной подсистемы Новосибирской области единой государственной системы предупреждения и ликвидации чрезвычайных ситуаций»	113
О внесении изменений в ведомственную целевую программу «Развитие сферы похоронного дела в городе Новосибирске» на 2011 – 2013 годы, утвержденную постановлением мэрии города Новосибирска от 24.11.2010 № 4777	116

СПИСОК
мест распространения и ознакомления с периодическим печатным изданием
«Бюллетень органов местного самоуправления города Новосибирска»

№	Адресат	Адрес
Администрации районов города Новосибирска:		
1	Дзержинская	пр. Дзержинского, 16
2	Железнодорожная	ул. Ленина, 51
3	Заельцовская	ул. Дуси Ковальчук, 272/1
4	Калининская	ул. Богдана Хмельницкого, 2
5	Кировская	ул. Петухова, 18
6	Ленинская	ул. Станиславского, 6а
7	Октябрьская	ул. Сакко и Ванцетти, 33
8	Первомайская	ул. Физкультурная, 7

9	Советская	пр. Лаврентьева, 14
10	Центральная	ул. Коммунистическая, 33а
Муниципальные библиотеки города Новосибирска:		
11	МУК «Центральная городская библиотека им. К. Маркса»	630049, Красный проспект, 163
	Отделение ЦГБ им. К. Маркса	630099, ул. Фрунзе, 3
12	Центральная районная библиотека им. В. Г. Белинского	630051, пр. Дзержинского, 79
	Библиотека-филиал им. Я. Гашека	630089, ул. Лежена, 16
	Библиотека-филиал им. М. Цветаевой	630124, ул. Б. Богаткова, 268
	Библиотека-филиал им. Н. Островского	630084 ул. Авиастроителей, 15
	Библиотека-филиал им. И. Тургенева	630051, пр. Дзержинского, 79
	Библиотека-филиал им. Н. Гоголя	630015, ул. Гоголя, 215

	Библиотека-филиал им. С. П. Чкалова	630084, ул. Чкалова, 72
13	ЦРБ им. Чехова	630132, ул. Сибирская, 37
	Библиотека-филиал им. Даля	630004, ул. Ленина, 32
14	ЦРБ им. М. Е. Салтыкова-Щедрина	630049, Красный проспект, 83
	Библиотека-филиал им. А. В. Луначарского	630001, ул. Ельцовская, 7
	Библиотека-филиал им. С. Чекалина	630082, ул. Д. Донского, 45/1
	Библиотека-филиал им. Л. Н. Сейфуллиной	630047, ул. Магаданская, 5
	Библиотека-филиал им. В. Я. Шишкова	630040, ул. Кубовая, 49а
	Библиотека-филиал им. В. Ю. Драгунского	630105, ул. Деповская, 36
	Библиотека-филиал им. З. Космодемьянской	630001, ул. Ельцовская, 7
15	ЦРБ им. Д. С. Лихачева	630027, ул. Б. Хмельницкого, 38

	Библиотека-филиал им. Лермонтова	630027, ул. Объединения, 11
	Библиотека-филиал им. Волкова	630027, Дунаевского, 11
	Библиотека-филиал им. Л. Кассиля	630013, ул. Новоуральская, 33
	Библиотека-филиал им. М. Горького	630089, ул. Магистральная, 7
	Библиотека-филиал им. К. Симонова	630013, ул. Новоуральская, 33
16	ЦРБ им. А. Макаренко	630119, ул. Петухова, 118
	Библиотека-филиал им. А. Грина	630024, ул. Бетонная, 7
	Библиотека-филиал им. М. Булгакова	630066, ул. Герцена, 10
	Библиотека-филиал им. В. Г. Короленко	630033, ул. С. Кожевникова, 37
	Библиотека им. С. А. Есенина	630066, ул. Комсомольская 23, кв. 111
	Библиотека-филиал им. К. Паустовского	630106, ул. Зорге 76, кв. 4

	Библиотека-филиал им. В. П. Астафьева	630106, ул. Зорге 60, кв. 181
	Библиотека-филиал им. И. Бунина	630033, ул. Оловозаводская 1/2, кв. 102
17	ЦРБ им. П. Бажова	630064, ул. Новогодняя, 11
	Библиотека-филиал им. А. С. Пушкина	630108, ул. Широкая, 15
	Библиотека-филиал им. Н. А. Некрасова	630078, ул. Римского-Корсакова, 5/1
	Библиотека-филиал им. А. А. Фадеева	630036, ул. Полярная, 2
	Библиотека-филиал им. А. Ахматовой	630120, ул. Филатова, 9
	Библиотека-филиал им. В. Куйбышева	630071, ул. Колхидская,
	Библиотека-филиал им. М. Калинина	630071, ул. Халтурина, 32
	Библиотека-филиал им. А. И. Герцена	630054, ул. Римского-Корсакова, 12
	Библиотека-филиал им. В. Бианки	630045, ул. Полтавская, 25

	Библиотека-филиал им. А. Блока	630100, ул. Котовского, 11
18	Центральная районная библиотека им. Л. Н. Толстого Октябрьского района	630102, ул. Восход, 26
	Библиотека-филиал им. Б. Богаткова	630008, ул. Никитина, 70
	Библиотека-филиал им. Т. Шевченко	630126, ул. Выборная, 118
	Библиотека-филиал им. Гарина-Михайловского	630063, ул. Кирова, 321
	Библиотека-филиал им. Лаврова	630017, ул. Б. Богаткова, 198
	Библиотека-филиал им. М. Пришвина	630039, ул. Коммунарская, 200
	Библиотека-филиал им. А. Матросова	630083, ул. Большевикская, 153
19	«Центральная библиотека система Первомайского района им. Н. Г. Чернышевского»	630025, ул. Сызранская, 9 ул. Аксенова, 48
	Библиотека-филиал им. В. Дубинина	630080, ул. Первомайская, 114
	Библиотека-филиал им. М. Светлова	630037, ул. Маяковского, 4

	Библиотека-филиал им. И. А. Крылова	630068, ул. 4-й Пятилетки, 28а
	Библиотека-филиал им. Л. Куприна	630053, ул. Узорная, 8
	Библиотека-филиал им. Г. Пушкарева	630097, ул. Звездная, 3
	Библиотека-филиал им. В. М. Шукшина	630068, ул. Твардовского, 18
20	ЦРБ им. М. В. Ломоносова	630056, ул. Софийская, 2
	Библиотека-филиал им. Зошенко	630058, ул. Тружеников, 16а
	Библиотека-филиал им. Шолохова	630055, ул. М. Джалиля, 5
	Библиотека-филиал им. С. Аксакова	630060, ул. Экваторная, 5
	Библиотека-филиал им. Ю. Дмитриева	630055, Бульвар Молодежи, 16
	Библиотека-филиал им. Н. Лескова	630016, пос. Кирова, Боровая партия, 12
21	ЦРБ им. Крупской	630099, ул. Горького, 104

	Библиотека-филиал им. В. Ульянова	630091, ул. Достоевского, 8
	Библиотека-филиал им. Фурманова	630005, ул. С. Шамшиных, 85
22	Общественная приемная мэра	Красный проспект, 34, вход с ул. Депутатской, ком. 118
23	ГПНТБ СО РАН	Восход, 15
24	Новосибирская государственная научная библиотека	Советская, 6
25	Сеть киосков ЗАО СА «Экспресс»	

Редакционный совет Бюллетеня органов местного самоуправления города Новосибирска:
 Нешумов С.И. - председатель, Ширнин А.А., Асанцев Д.В., Тыртышный А.Г.
 630099, Новосибирск, Красный проспект, 34, телефон/факс: (383) 227-41-90, 227-43-57
Отпечатано в типографии ООО «Реклама плюс», тел.: 314-13-04
 Бюллетень № 1. 10.01.2012 г. Заказ № 1. Тираж 1990 экз.